

NOTAS

- MEDIDAS E NÍVEIS EM METROS;
- VERIFICAR POSIÇÃO EXATOS DOS PILARES NO PROJETO ESTRUTURAL;
- VERIFICAR DETALHES CONSTRUTIVOS PERTINENTES NAS PRANCHAS DE DETALHAMENTO;
- EM CASO DE CONFLITO DE INFORMAÇÕES ENTRE O PROJETO GRÁFICO E O MEMORIAL DESCRITIVO, PREVALECE A INFORMAÇÃO CONTIDA NOS DESENHOS;
- ALTERAÇÕES NESTE PROJETO SOMENTE COM AUTORIZAÇÃO EXPRESSA DO FNDE

REFERÊNCIAS:

- PLANILHA DE QUANTITATIVOS
- MEMORIAL DESCRITIVO E ESPECIFICAÇÕES TÉCNICAS

QUADRO DE ÁREAS			
ÁREA DO TERRENO: 45 metros x 40 metros = 1.800,00m²			
ÁREA OCUPADA:	961,87 m²	TAXA DE OCUPAÇÃO:	53,44%
ÁREA CONSTRUÍDA:	786,07 m²	COEFICIENTE DE APROVEITAMENTO:	0,44
ÁREAS EDIFICADAS			
BLOCO	ÁREA CONSTRUÍDA	ÁREA ABERTA COBERTA	ÁREA TOTAL
BLOCO A	382,52	10,45	392,97
BLOCO B	392,53	17,69	410,23
CASA DE BOMBAS / GÁS / LIXO	9,01	5,27	14,28
PÁTIO COBERTO	0,00	142,38	142,38
RESERVATÓRIO	2,01	0,00	2,01
TOTAL ÁREA	786,07 m²	175,80 m²	961,87 m²
ÁREAS NÃO EDIFICADAS			
ÁREAS EXTERNAS	ÁREA		
IMPERMEÁVEL	394,60		
PERMEÁVEL	420,06		
SEMI-PERMEÁVEL	23,77		
TOTAL ÁREA EXTERNA	838,13 m²		

03	JANEIRO/ 2025	Revisão do Projeto Arquitetônico Creche e Pré-Escola Tipo 2 Modelo Padrão FNDE em metodologia Building Information Modeling. Alteração para atender a NBR 9050/2020: Alteração da dimensão do terreno para 45 x 40m, com ampliação do pátio central. Alteração da região do pátio de serviço para incluir casa de bombas. Alteração de layout dos ambientes: Varanda de serviço, cozinha, copa de funcionários, rouparia, lavanderia, amamentação, fraldário e sanitários infantis.
02	JANEIRO/ 2017	Atendimento à NBR 9050/ 2015. Alteração: quadro de áreas, sanitários infantis 1 e 2, altura da platibanda, mobiliário e equipamento, altura da cerâmica nos sanitários, cor dos portões dos solários e altura da porta PA4. Acréscimo das duchas higiênicas e escaninhos pré-escola. Retirada da chapa de aço abaixo da platibanda.
01	AGOSTO/ 2016	Alteração das paredes - shafts para tubulação hidráulica e detalhamento; alteração da altura da platibanda.
N°	DATA	DESCRIÇÃO

CONTROLE DE REVISÕES



MINISTÉRIO DA
EDUCAÇÃO

PROJETO PADRÃO - FNDE

PROPRIETÁRIO:

ENDEREÇO:

MUNICÍPIO - UF:

PROPRIETÁRIO:

RESP. TÉCNICO:

AUTOR DO PROJETO:

CAU / CREA

APROVAÇÕES

CAU / CREA

PREFEITURA / RA

OBSERVAÇÕES:

CRECHE PRÉ-ESCOLA TIPO 2
PROJETO DE ARQUITETURA

COORDENAÇÃO

CGEST - Coordenação
Geral de Infraestrutura
Educcional

IMPLANTAÇÃO

ESCALA

1:75

PRANCHA

ARQ

REVISÃO

R.00 R.03

FORMATO

(841x640)

DATA EMISSÃO

JAN/2025

91/36

- MEDIDAS E NÍVEIS EM METROS;
- VERIFICAR POSIÇÃO EXATOS DOS PILARES NO PROJETO ESTRUTURAL;
- VERIFICAR DETALHES CONSTRUTIVOS PERTINENTES NAS PRANCHAS DE DETALHAMENTO;
- EM CASO DE CONFLITO DE INFORMAÇÕES ENTRE O PROJETO GRÁFICO E O MEMORIAL DESCRITIVO, PREVALECE A INFORMAÇÃO CONTIDA NOS DESENHOS;
- ALTERAÇÕES NESTE PROJETO SOMENTE COM AUTORIZAÇÃO EXPRESSA DO FNDE

- PLANILHA DE QUANTITATIVOS
- MEMORIAL DESCRITIVO E ESPECIFICAÇÕES TÉCNICAS

Ref.	Dimensões (cm)	Área (m²)	Quant.	h Peltori (cm)	Abertura	Descrição
JA-01	70x25	0,88	1	91	GUILHOTINA	COM TELA MOSQUETEIRA
JA-02	110x196	2,15	1	73	GUILHOTINA	COM TELA MOSQUETEIRA
JA-03	140x196	2,73	1	73	GUILHOTINA	COM TELA MOSQUETEIRA
JA-04	200x128	2,56	1	86	FIXA	COM TELA MOSQUETEIRA
JA-05	210x50	1,05	1	219	MAXIMAR	
JA-06	210x75	1,58	6	193	MAXIMAR	
JA-07	210x100	2,10	4	169	MAXIMAR	
JA-08	210x150	3,15	2	119	MAXIMAR	
JA-09	70x75	0,53	3	193	MAXIMAR	
JA-10	135x75	1,01	5	193	MAXIMAR	
JA-11	420x50	2,10	2	219	MAXIMAR	
JA-12	560x100	5,60	3	169	MAXIMAR	
JA-13	60x21	0,13	2	20 / 171	FIXA	
JA-14	120x20	0,24	2	20 / 170	FIXA	

TETO	
T1	FORRO EM FIBRA MINERAL REMOVÍVEL (1250x625x16mm) APOIADO SOBRE PERFIL METÁLICO "T" INVERTIDO 24mm
T2	FORRO DE GESSO ACARTONADO
T3	PINTURA PVA SOB LAJE COR BRANCO NEVE

LEGENDA PAREDES	
	TIJOLO - CERAMICO 14x19x39 - espessura 20cm
	TIJOLO - CERAMICO 9x19x39 - espessura 15cm

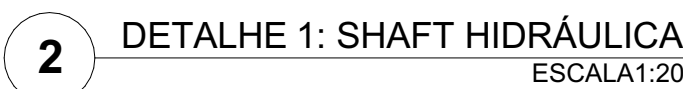

CONTROLE DE REVISÕES

OBSERVAÇÕES:

COORDENAÇÃO CGEST - Coordenação Geral de Infraestrutura Educativa	PLANTA BAIXA	ARQ
--	--------------	-----

	REVISÃO	ESCALA	PRANCHA
	R.00 R.03	1:75, 1:20	02/36
FORMATO	R.01	DATA EMISSÃO	
(1189x841)	R.02	JAN/2025	

LEGENDA DE MOBILIÁRIO			
ID	MOBILIÁRIO	QTD	DESCRIÇÃO
AM1		1	ARMÁRIO EM AÇO COM 16 PORTAS - DIM: 198x123x40cm (AxLxP)
AM4		4	ARMÁRIO EM AÇO - 2 PORTAS / 4 PRATELEIRAS
AMB		8	ARMÁRIO BAIXO COM 2 PORTAS - DIM: 74x81x50cm (AxLxP)
AQ1		1	ARQUIVO EM AÇO
BA		1	BALANÇO DE 04 LUGARES - DIM: 180x220x440cm (LxAlxC)
BC1+CO1		10	BERÇO EM MDF COM GRADES NA COR BRANCA ACETINADA - DIM: 100x220x80cm (AxAlxC) + COLCHÃO PARA BERÇO DIM: 115x62x12cm (CxLxE)
C1		3	CADREIRA DE ALIMENTAÇÃO
C6		6	CADREIRA GIRATÓRIA COM BRAÇOS
C7		7	CADREIRA FIXA
C8		4	CADREIRA FIXA
CE		36	CAMA EMPILHÁVEL - DIM: 133x54x11cm (CxLxA)
CJA-01		24	CONJUNTO LUNO TAMBOR 01 - 1 MESA REVESTIDA EM LAMINADO MELAMINICO PARA CRIANÇAS COM ALTURA ENTRE 83 A 118cm - DIM: 88x18x50cm (AxAlxC) + 1 CADERA COM ASSENTO E ENCOSTO REV. EM PROPULENO
CJA-03		24	CONJUNTO LUNO TAMBOR 03 - 1 MESA REVESTIDA EM LAMINADO MELAMINICO PARA CRIANÇAS COM ALTURA ENTRE 118 A 142cm - DIM: 88x40x50cm (AxAlxC) + 1 CADERA COM ASSENTO E ENCOSTO REV. EM PROPULENO
CJC-01		9	CONJUNTO LUNO TAMBOR 01 - 1 MESA REVESTIDA EM LAMINADO MELAMINICO PARA CRIANÇAS COM ALTURA ENTRE 83 A 118cm - DIM: 88x18x50cm (AxAlxC) + 1 CADERA COM ASSENTO E ENCOSTO REV. EM PROPULENO
CJP-01		2	CONJUNTO PROFESSOR - 1 MESA REVESTIDA EM LAMINADO MELAMINICO - DIM: 76x120x50cm (AxAlxC) + 1 CADERA COM ASSENTO E ENCOSTO REV. EM PROPULENO CINZA - DIM: 46x54x50cm (AxAlxC)
CJR-01		6	CONJUNTO REFEITÓRIO 1 - 1 MESA + 4 CADERAS
CJR-03		6	CONJUNTO REFEITÓRIO 3 - 1 MESA + 4 CADERAS
CO2		5	COLCHONETE PARA TROCADOR - DIM: 90x60x4cm (CxLxE)
CR		1	GIRA GIRA CARROSSEL EM POLIETILENO - DIM: 100x48cm (DxA)
CS		1	CASA DE BONECAS EM POLIETILENO - DIM: 131x128x161cm (LxAlxC)
EG		1	ESCORREGADOR GRANDE EM POLIETILENO - DIM: 59x115x205cm (LxAlxC)
ESB		8	ESTANTE BAIXA COM 2 PRATELEIRAS - DIM: 74x81x50cm (AxLxP)
GA		2	GANGORRA DUPLA EM POLIETILENO - DIM: 40x47x111cm (LxAlxC)
M6		6	MESA DE TRABALHO
M7		1	MESA DE REUNIÃO
M8		1	MESA PARA REFEIÇÃO
PO		1	POLTRONA AMAMENTAÇÃO
PS1		1	EQUIPAMENTO PSICOMOTRICIDADE EM ESPUMA REVESTIDA COM DEGRAS E RAMPAS
PS2		1	EQUIPAMENTO PSICOMOTRICIDADE EM ESPUMA REVESTIDA TIPO PISCINA COM BOLINHAS
PS3		1	EQUIPAMENTO PSICOMOTRICIDADE EM ESPUMA REVESTIDA TIPO LOMBADINHA
PS4		1	EQUIPAMENTO PSICOMOTRICIDADE TIPO TÚNEL SANFONADA
QB1		2	QUADRO BRANCO TIPO LOUSA MAGNÉTICO - DIM: 120x200cm (AxL)
QB2		2	QUADRO BRANCO TIPO LOUSA MAGNÉTICO - DIM: 120x300cm (AxL)
QC		2	QUADRO DE AVISOS EM METAL
QM		1	QUADRO MURAL DE FELTRO - DIM: 120x80cm (AxL)
TA1		30	PLACAS DE TATAME EM EVA - DIM: 100x100x1,5cm (CxLxE)
TL		1	TÚNEL LÚDICO EM POLIETILENO - DIM: 87x67x214cm (LxAlxC)

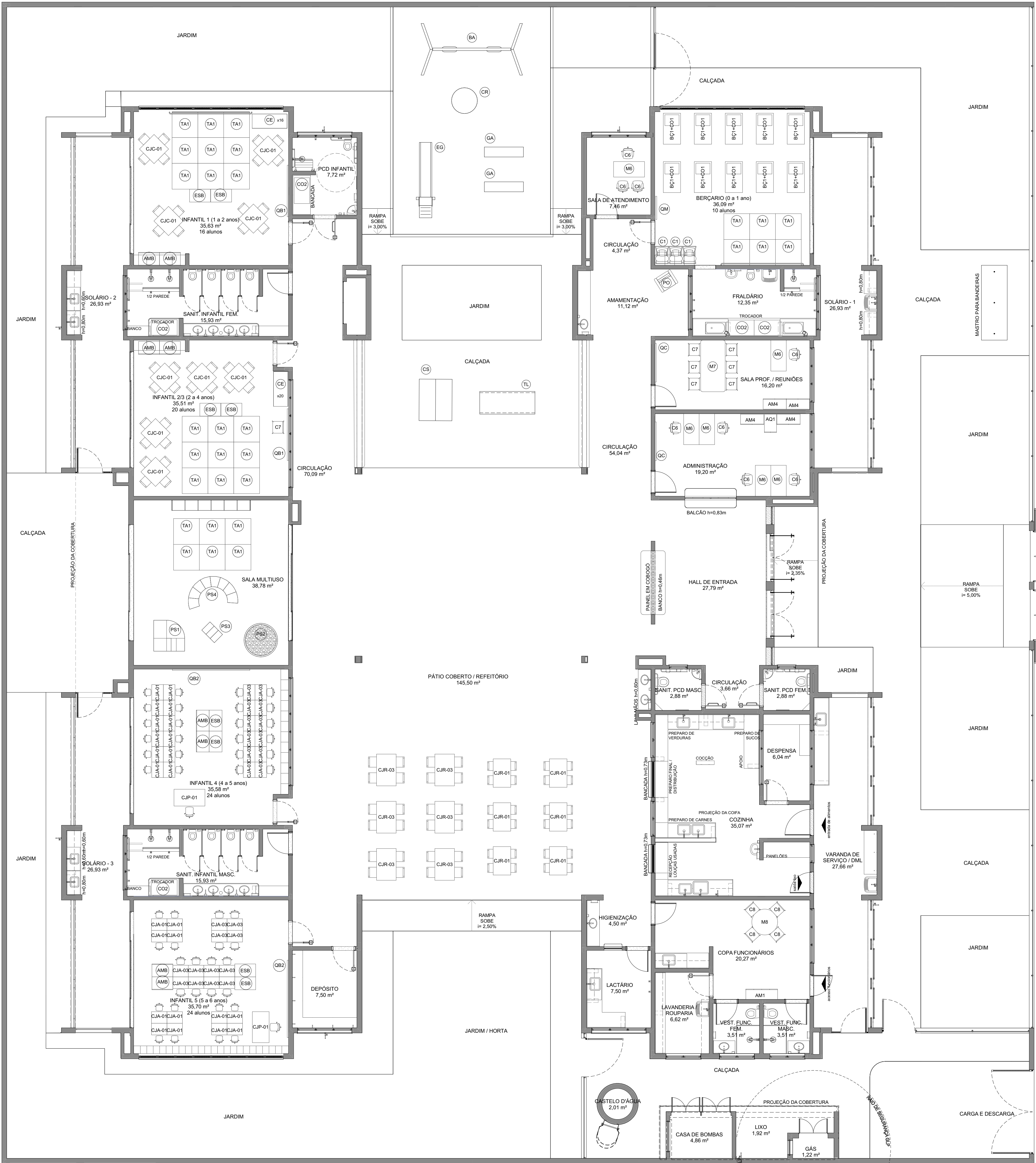

1 PLANTA DE LAYOUT - MOBILIÁRIO
ESCALA 1:75

NOTAS			
- MEDIDAS E NÍVEIS EM METROS;			
- VERIFICAR POSIÇÃO EXATOS PILARES NO PROJETO ESTRUTURAL;			
- VERIFICAR DETALHES CONSTRUTIVOS PERTINENTES NAS PRANCHAS DE DETALHAMENTO;			
- EM CASO DE CONFLITO DE INFORMAÇÕES ENTRE O PROJETO GRÁFICO E O MEMORIAL DESCRITIVO, PREVALECE A INFORMAÇÃO CONTIDA NOS DESENHOS;			
- ALTERAÇÕES NESTE PROJETO SOMENTE COM AUTORIZAÇÃO EXPRESSA DO FNDE			
REFERÊNCIAS:			
- PLANILHA DE QUANTITATIVOS			
- MEMORIAL DESCRITIVO E ESPECIFICAÇÕES TÉCNICAS			
LEGENDA			
	INDICAÇÃO NÍVEL PLANTA E CORTE		INDICAÇÃO DE VISTAS
	INDICAÇÃO DE CORTES		ESPECIFICAÇÃO DE MATERIAS DE PISO
	INDICAÇÃO DE FACHADAS		ESPECIFICAÇÃO DE MATERIAS DE PAREDE INTERNA E EXTERNA
	INDICAÇÃO DE PORTAS E JANELAS		ESPECIFICAÇÃO DE MATERIAS DE TETO
	INDICAÇÃO DE DETALHES		

03	JANEIRO/2025	Revisão do Projeto Arquitetônico Creche e Pré-Escola Tipo 2 Modelo Padrão FNDE em metodologia Building Information Modeling Atenção para atender a NBR 9050/2020: Atenção da dimensão do terreno para 45 x 40m, com ampliação do pátio central. Atenção da região do pátio de serviço para incluir casa de bombas. Atenção da layout dos ambientes: Varanda de serviço, cozinha, copa de funcionários, rouparia, lavanderia, amamentação, banheiro e sanitários infantis.
02	JANEIRO/2017	Atualização a NBR 9050/2015: Atenção: quadro de áreas sanitárias infantis 1 e 2, altura da platibanda, mobiliário e equipamento, altura da cerâmica nos sanitários, cor dos portões dos sanitários e altura da porta PA4. Atenção: das duchas higiênicas e esquadros pré-moldados. Retirada do chuveiro de aço inox da platibanda.
01	AGOSTO/2016	Nº DATA Atenção: das paredes - shafts para tubulação hidráulica e detalhamento; alteração da altura da platibanda.
CONTROLE DE REVISÕES		DESCRIÇÃO

		MINISTÉRIO DA EDUCAÇÃO
PROJETO PADRÃO - FNDE		
PROPRIETÁRIO:		
ENDEREÇO:		
MUNICÍPIO - UF:		
PROPRIETÁRIO:		
RESP. TÉCNICO:		CAU / CREA
AUTOR DO PROJETO:		CAU / CREA
APROVAÇÕES		CAU / CREA
		PREFEITURA / RA
OBSERVAÇÕES:		

CRECHE PRÉ-ESCOLA TIPO 2 PROJETO DE ARQUITETURA			
COORDENAÇÃO CGEST - Coordenação Geral de Infraestrutura Educacional		PLANTA DE LAYOUT - MOBILIÁRIO	
ARQ			
FORMATO (118x684)	REVISÃO R.00 R.01 R.02	ESCALA 1:75 DATA EMISSÃO JAN/2025	PRANCHAS 03/36

[illegible]









NOTAS

- MEDIDAS E NÍVEIS EM METROS;
- VERIFICAR POSIÇÃO EXATOS DAS PLACAS NO PROJETO ESTRUTURAL;
- VERIFICAR DETALHES CONSTRUCTIVOS PERTINENTES NAS PRANCHAS DE DETALHAMENTO;
- EM CASO DE CONFLITO DE INFORMAÇÕES ENTRE O PROJETO GRÁFICO E O MEMORIA DESCRITIVO, PREVALERÁ A INFORMAÇÃO CONTIDA NOS DESENHOS;
- ALTERAÇÕES NESTE PROJETO SOMENTE COM AUTORIZAÇÃO EXPRESSA DO FINEDE

REFERÊNCIAS:

- PLANILHA DE QUANTITATIVOS;
- MEMORIA DESCRITIVO E ESPECIFICAÇÕES TÉCNICAS

LEGENDA

	INDICAÇÃO NÍVEL PLANTA E CORTE		INDICAÇÃO DE VISTAS
	INDICAÇÃO DE CORTES		ESPECIFICAÇÃO DE MATERIAIS DE PISO
	INDICAÇÃO DE FACHADAS		ESPECIFICAÇÃO DE MATERIAIS DE PARDE INTERNA E EXTERNA
	INDICAÇÃO DE PORTAS E JANELAS		ESPECIFICAÇÃO DE MATERIAIS DE TETO
	INDICAÇÃO DE DETALHES		

			Revisão do Projeto Arquitetônico: Creche e Pré-Escola Tipo 2 Modelo Padrão FNDE em metodologia Building Information Modeling
03	JAN/FEV/2025		Atenção para atender a NR 900/2015 Alteração da duração do tempo para 45 x 40min, com alteração de padrão celular. Alteração da regulação do plano de serviço para incluir sala de debates. Alteração de layout das salas: Varanda de serviço, cozinha, copa, funcionários, repositaria, lavanderia, armazenamento, fraldário e sanitários infantis.
02	JAN/2025		Atualização à NR 900/2015 Alteração quadro de salas: sanitários infantis 1 e 2, altura da plataforma, mobiliário e equipamento, além de sanitários para adultos. Alteração da altura da porta para 2,10m. Análise das curvas hidráulicas e escoamento pré-existente. Refinada da curva de alto abaxio da plataforma.
01	AGO/2024		Alteração das paredes - shafts para tubulação hidráulica e deboramento; alteração da altura da plataforma.
	Nº	DATA	DESCRIÇÃO
CONTROLE DE REVISÕES			

 fnnde		MINISTÉRIO DA EDUCAÇÃO	
<h2>PROJETO PADRÃO - FNDE</h2>			
PROPRIETÁRIO:			
ENDEREÇO:			
MUNICÍPIO - UF:			
PROPRIETÁRIO:			
RESP. TÉCNICO:		CAU / CREA	
AUTOR DO PROJETO:		CAU / CREA	
APROVAÇÕES		CAU / CREA	
		PREFEITURA / RA	

<p align="center">CRECHE PRÉ-ESCOLA TIPO 2</p> <p align="center">PROJETO DE ARQUITETURA</p>			
COORDENAÇÃO	PLANTA DE LAYOUT - EQUIPAMENTO		<p align="center">ARQ</p>
CGEST - Coordenação Geral de Infraestrutura Educatonal	REVISÃO	ESCALA	
<p>FORMATO (1189x841)</p>	<p>R.00 R.03</p> <p>R.01</p> <p>R.02</p>	<p>1:75</p> <p>DATA EMISSÃO JAN/2005</p>	
			<p>PRANCHA</p> <p align="right">04/36</p>

BANCOS - BC*			
Ref.	Material	Quant.	Ambiente
BC1	ALVENARIA E ASSENTO EM CONCRETO PRÉ-MOLDADO	1	HALL DE ENTRADA
BC2	GRANITO CINZA ANDORINHA - esp. 2 cm	2	SANIT. INFANTIL FEM., SANIT. INFANTIL MASC.
BC3	GRANITO CINZA ANDORINHA - esp. 2 cm	2	SANIT. INFANTIL FEM., SANIT. INFANTIL MASC.
BC4	ALVENARIA E ASSENTO EM CONCRETO PRÉ-MOLDADO	2	CIRCULAÇÃO

FNDE - LEG BANCADAS - B*		
Ref.	Material	Ambiente
B01	GRANITO CINZA ANDORINHA - esp. 2 cm	ALIMENTAÇÃO
B02	GRANITO CINZA ANDORINHA - esp. 2 cm	FRALDÁRIO
B03	GRANITO CINZA ANDORINHA - esp. 2 cm	SOLÁRIO - 1
B04	GRANITO CINZA ANDORINHA - esp. 2 cm	SOLÁRIO - 1
B05	GRANITO CINZA ANDORINHA - esp. 2 cm	CIRCULAÇÃO / LAVAMÃOS
B06	GRANITO CINZA ANDORINHA - esp. 2 cm	VARANDA DE SERVIÇO / DAI
B07	GRANITO CINZA ANDORINHA - esp. 2 cm	COZINHA
B08	GRANITO CINZA ANDORINHA - esp. 2 cm	COZINHA
B09	GRANITO CINZA ANDORINHA - esp. 2 cm	COZINHA
B10	GRANITO CINZA ANDORINHA - esp. 2 cm	COZINHA
B11	GRANITO CINZA ANDORINHA - esp. 2 cm	COZINHA
B12	GRANITO CINZA ANDORINHA - esp. 2 cm	COZINHA
B13	GRANITO CINZA ANDORINHA - esp. 2 cm	COPA FUNCIONÁRIOS
B14	GRANITO CINZA ANDORINHA - esp. 2 cm	LAVANDERIA / POLÍPARA
B15	GRANITO CINZA ANDORINHA - esp. 2 cm	HIGIENIZAÇÃO
B16	GRANITO CINZA ANDORINHA - esp. 2 cm	LACTÁRIO
B17	GRANITO CINZA ANDORINHA - esp. 2 cm	VEST. FUNC. FEM. VEST. FUNC. MASC.
B18	GRANITO CINZA ANDORINHA - esp. 2 cm	SANT. INFANTIL FEM. SANT. INFANTIL MASC.
B19	GRANITO CINZA ANDORINHA - esp. 2 cm	SANT. INFANTIL FEM. SANT. INFANTIL MASC.
B20	GRANITO CINZA ANDORINHA - esp. 2 cm	SOLÁRIO - 2, SOLÁRIO - 3
B21	GRANITO CINZA ANDORINHA - esp. 2 cm	PCD INFANTIL
B22	GRANITO CINZA ANDORINHA - esp. 2 cm	SANT. PCD FEM. SANT. PCD MASC.
B23	GRANITO CINZA ANDORINHA - esp. 2 cm	HALL DE ENTRADA / ADMINISTRAÇÃO

INFANTIL 1 (1 a 2 anos)
35,63 m²
16 alunos

SOLÁRIO - 2
26,93 m²
B20

SANIT. INFANTIL FEM.
15,93 m²
B18

INFANTIL 2,5 (2 a 4 anos)
35,51 m²
20 alunos

SALA MULTUSO
36,76 m²

INFANTIL 4 (4 a 5 anos)
35,56 m²
24 alunos

SOLÁRIO - 3
26,93 m²
B20

SANIT. INFANTIL MASC.
15,93 m²
B18

DEPÓSITO
7,50 m²
PTG100 - x 4

INFANTIL 5 (5 a 6 anos)
35,70 m²
24 alunos

PTG104 - x 4

PTG105 - x 4

PTG101 - x 1

PTG102 - x 1

PTG103 - x 1

PTG104 - x 1

PTG105 - x 1

PTG106 - x 1

PTG107 - x 1

PTG108 - x 1

PTG109 - x 1

PTG110 - x 1

PTG111 - x 1

PTG112 - x 1

PTG113 - x 1

PTG114 - x 1

PTG115 - x 1

PTG116 - x 1

PTG117 - x 1

PTG118 - x 1

PTG119 - x 1

PTG120 - x 1

PTG121 - x 1

PTG122 - x 1

PTG123 - x 1

PTG124 - x 1

PTG125 - x 1

PTG126 - x 1

PTG127 - x 1

PTG128 - x 1

PTG129 - x 1

PTG130 - x 1

PTG131 - x 1

PTG132 - x 1

PTG133 - x 1

PTG134 - x 1

PTG135 - x 1

PTG136 - x 1

PTG137 - x 1

PTG138 - x 1

PTG139 - x 1

PTG140 - x 1

PTG141 - x 1

PTG142 - x 1

PTG143 - x 1

PTG144 - x 1

PTG145 - x 1

PTG146 - x 1

PTG147 - x 1

PTG148 - x 1

PTG149 - x 1

PTG150 - x 1

PTG151 - x 1

PTG152 - x 1

PTG153 - x 1

PTG154 - x 1

PTG155 - x 1

PTG156 - x 1

PTG157 - x 1

PTG158 - x 1

PTG159 - x 1

PTG160 - x 1

PTG161 - x 1

PTG162 - x 1

PTG163 - x 1

PTG164 - x 1

PTG165 - x 1

PTG166 - x 1

PTG167 - x 1

PTG168 - x 1

PTG169 - x 1

PTG170 - x 1

PTG171 - x 1

PTG172 - x 1

PTG173 - x 1

PTG174 - x 1

PTG175 - x 1

PTG176 - x 1

PTG177 - x 1

PTG178 - x 1

PTG179 - x 1

PTG180 - x 1

PTG181 - x 1

PTG182 - x 1

PTG183 - x 1

PTG184 - x 1

PTG185 - x 1

PTG186 - x 1

PTG187 - x 1

PTG188 - x 1

PTG189 - x 1

PTG190 - x 1

PTG191 - x 1

PTG192 - x 1

PTG193 - x 1

PTG194 - x 1

PTG195 - x 1

PTG196 - x 1

PTG197 - x 1

PTG198 - x 1

PTG199 - x 1

PTG200 - x 1

PTG201 - x 1

PTG202 - x 1

PTG203 - x 1

PTG204 - x 1

PTG205 - x 1

PTG206 - x 1

PTG207 - x 1

PTG208 - x 1

PTG209 - x 1

PTG210 - x 1

PTG211 - x 1

PTG212 - x 1

PTG213 - x 1

PTG214 - x 1

PTG215 - x 1

PTG216 - x 1

PTG217 - x 1

PTG218 - x 1

PTG219 - x 1

PTG220 - x 1

PTG221 - x 1

PTG222 - x 1

PTG223 - x 1

PTG224 - x 1

PTG225 - x 1

PTG226 - x 1

PTG227 - x 1

PTG228 - x 1

PTG229 - x 1

PTG230 - x 1

PTG231 - x 1

PTG232 - x 1

PTG233 - x 1

PTG234 - x 1

PTG235 - x 1

PTG236 - x 1

PTG237 - x 1

PTG238 - x 1

PTG239 - x 1

PTG240 - x 1

PTG241 - x 1

PTG242 - x 1

PTG243 - x 1

PTG244 - x 1

PTG245 - x 1

PTG246 - x 1

PTG247 - x 1

PTG248 - x 1

PTG249 - x 1

PTG250 - x 1

PTG251 - x 1

PTG252 - x 1

PTG253 - x 1

PTG254 - x 1

PTG255 - x 1

PTG256 - x 1

PTG257 - x 1

PTG258 - x 1

PTG259 - x 1

PTG260 - x 1

PTG261 - x 1

PTG262 - x 1

PTG263 - x 1

PTG264 - x 1

PTG265 - x 1

PTG266 - x 1

PTG267 - x 1

PTG268 - x 1

PTG269 - x 1

PTG270 - x 1

PTG271 - x 1

PTG272 - x 1

PTG273 - x 1

PTG274 - x 1

PTG275 - x 1

PTG276 - x 1

PTG277 - x 1

PTG278 - x 1

PTG279 - x 1

PTG280 - x 1

PTG281 - x 1

PTG282 - x 1

PTG283 - x 1

PTG284 - x 1

PTG285 - x 1

PTG286 - x 1

PTG287 - x 1

PTG288 - x 1

PTG289 - x 1

PTG290 - x 1

PTG291 - x 1

PTG292 - x 1

PTG293 - x 1

PTG294 - x 1

PTG295 - x 1

PTG296 - x 1

PTG297 - x 1

PTG298 - x 1

PTG299 - x 1

PTG300 - x 1

PTG301 - x 1

PTG302 - x 1

PTG303 - x 1

PTG304 - x 1

PTG305 - x 1

PTG306 - x 1

PTG307 - x 1

PTG308 - x 1

PTG309 - x 1

PTG310 - x 1

PTG311 - x 1

PTG312 - x 1

PTG313 - x 1

PTG314 - x 1

PTG315 - x 1

PTG316 - x 1

PTG317 - x 1

PTG318 - x 1

PTG319 - x 1

PTG320 - x 1

PTG321 - x 1

PTG322 - x 1

PTG323 - x 1

PTG324 - x 1

PTG325 - x 1

PTG326 - x 1

PTG327 - x 1

PTG328 - x 1

PTG329 - x 1

PTG330 - x 1







PTG331 - x 1

PTG332 - x 1

PTG333 - x 1

PTG334 -

NOTAS				
<ul style="list-style-type: none"> • MEDIDAS E NÍVEIS EM METROS; • VERIFICAR POSIÇÃO EXATOS DOS PILARES NO PROJETO ESTRUTURAL; • VERIFICAR DETALHES CONSTRUCTIVOS PERTINENTES NAS PRANCHAS DE DETALHAMENTO. 				
EM CASO DE CONFLITO DE INFORMAÇÕES ENTRE O PROJETO (GRANFO) E O MEMORIA DESCRITIVO, PREVALERÁ A INFORMAÇÃO CONTIDA NOS DESENHOS.				
• ALTERAÇÕES NESTE PROJETO SOMENTE COM AUTORIZAÇÃO EXPRESSA DO FINEB				
REFERÊNCIAS:				
<ul style="list-style-type: none"> • PLANILHA DE QUANTITATIVOS • MEMORIA DESCRITIVO E ESPECIFICAÇÕES TÉCNICAS 				
LEGENDA				
	±0,00 (N.A)	INDICAÇÃO NÍVEL PLANTA E CORTE		INDICAÇÃO DE VISTAS
	TE 39	INDICAÇÃO DE CORTES	P1	ESPECIFICAÇÃO DE MATERIAIS DE PISO
		INDICAÇÃO DE FACHADAS	IT	ESPECIFICAÇÃO DE MATERIAIS DE PAREDE INTERNA E EXTERNA
	PMX	INDICAÇÃO DE PORTAS E JANELAS	T1	ESPECIFICAÇÃO DE MATERIAIS DE TETO
	DET 4	INDICAÇÃO DE DETALHES		

LEGENDA - INDICAÇÃO DE ELEMENTOS			
	INDICAÇÃO DE BANCADAS		INDICAÇÃO DE ESCANINHOS
	INDICAÇÃO DE BANCOS		INDICAÇÃO DE PAINEL DE COBOGO
	INDICAÇÃO DE PRATELEIROS EM GRANITO		INDICAÇÃO DE DIVISÓRIAS
	INDICAÇÃO DE PRATELEIROS EM MDF	*PARA DIMENSÕES E MAIS INFORMAÇÕES VER AMPLIAÇÕES E DETALHES ESPECÍFICOS	

		Revisão do Projeto Arquitetônico Czeche e Pré-Escola Tipo 2 Modelo Padrão FNDE em metodologia Building Information Modeling
03	JANEIRO 2025	Alteração para atender a NBR 9060/2020 Alteração da duração do tempo para as 4 aulas, com ampliação do período funcional. Alteração da regra do jogo de serviço para incluir com o item de bombas. Alteração de layout dos ambientes, Varanda de serviço, Cozinha, Repouso de funcionários, roupa, lavanderia, armazenamento, depósito e sanitários internos Atendimento a NBR 9060/2020
02	JANEIRO 2017	Alteração: quadro de áreas, sanitários internos e 2 altura da platibanda, mobiliário e equipamento, altura da cerca em nos paredes, cor dos portões dos sanitários e altura da porta PAQ. Anteriormente duas fachadas e escaninhos pré-estabelecidos. Remoção da caixa de aço abaixo da platibanda
01	AGOSTO 2016	Alteração dos parâmetros - shells para conformidade da arquitetura e detalhamento. Alteração da platibanda
Nº	DATA	DESCRIÇÃO
CONTROLE DE REVISÕES		

 fnde		MINISTÉRIO DA EDUCAÇÃO
PROJETO PADRÃO - FNDE		
PROPRIETÁRIO: _____		
ENDEREÇO: _____		
MUNICÍPIO - UF: _____		

PROPRIETÁRIO: _____		
RESP. TÉCNICO: _____ CAU / CREA _____		
AUTOR DO PROJETO: _____ CAU / CREA _____		
APROVAÇÕES	CAU / CREA	
	PREFEITURA / RA	

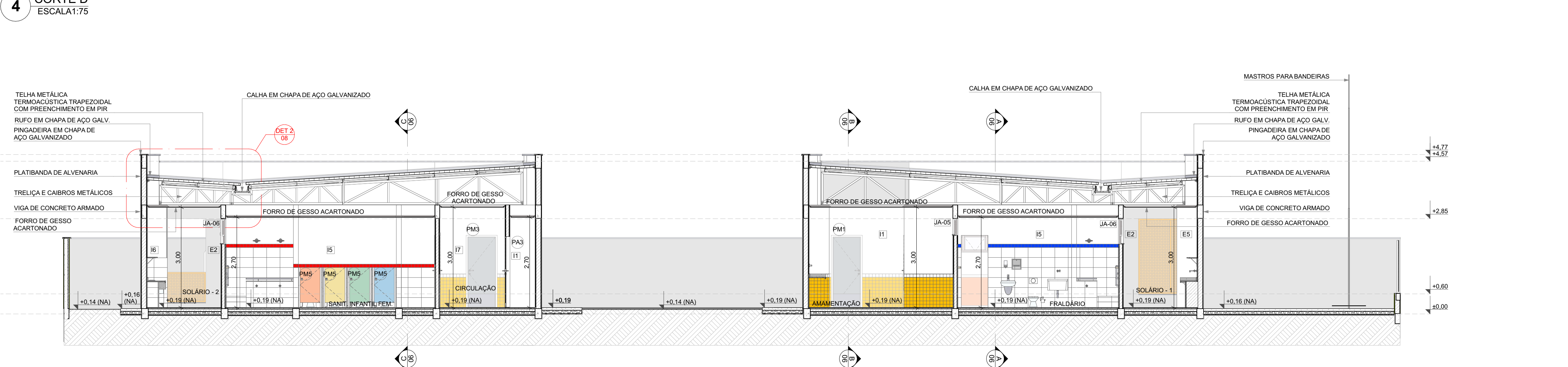
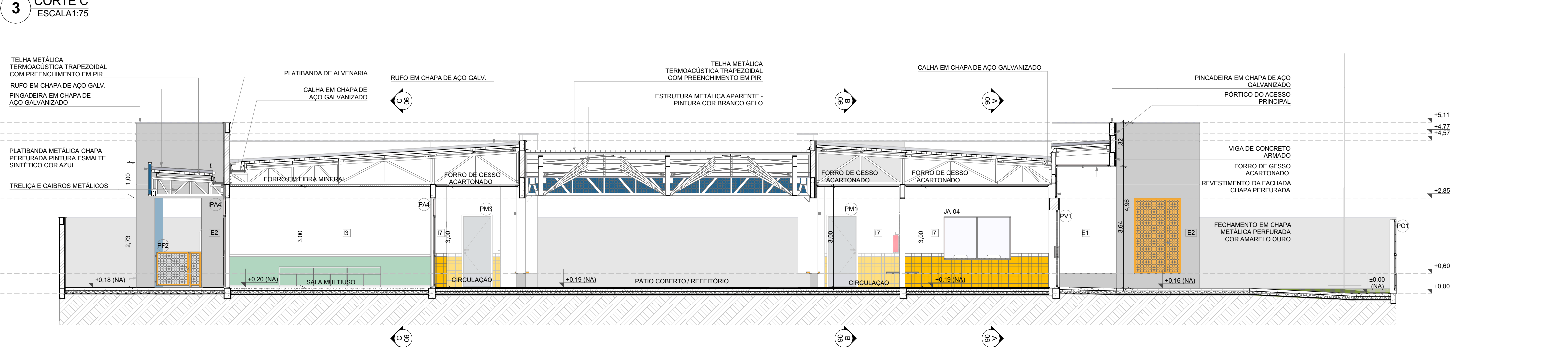
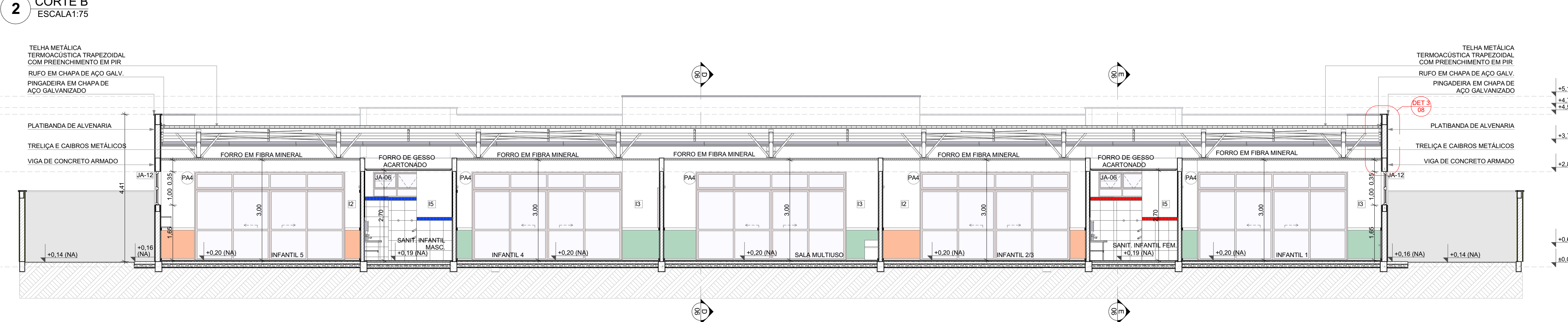
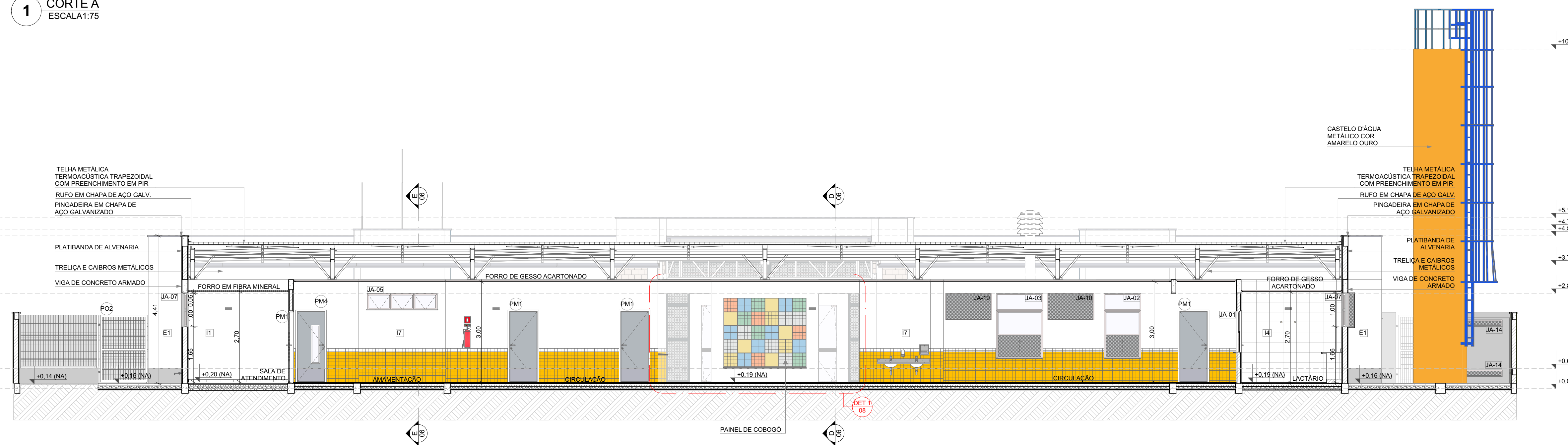
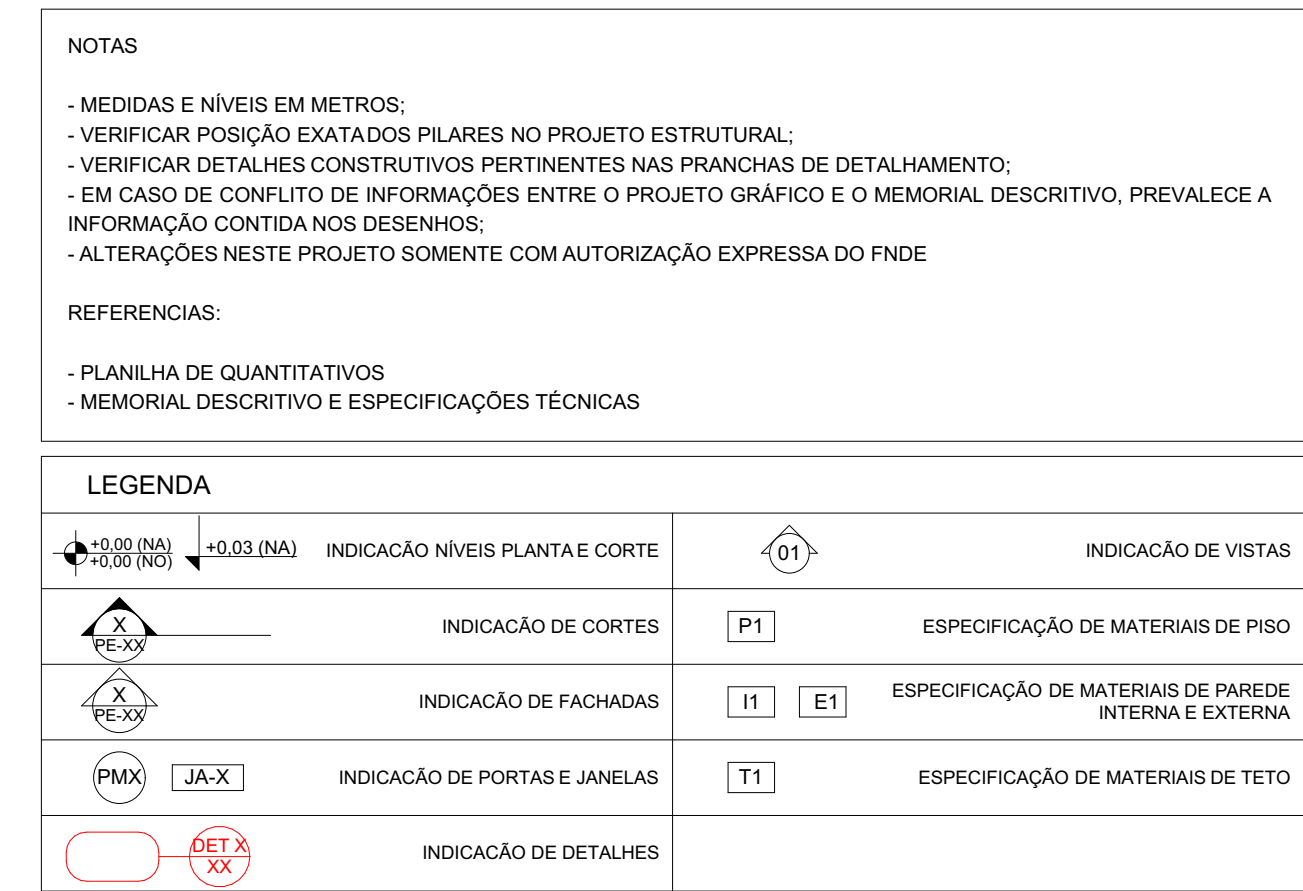

		avaliação de Projeto Avaliadores Creche e Pré-Escola Tipo 2 Modelo Padrão FNDE em metodologia Building Information Modeling.
03	JANEIRO/2017	Atualização para atender a NBR 9050/2020. Atualização da dimensão do terreno para 45 x 40m, com ampliação do pátio central. Atualização da região do pátio para permitir casca de bombas. Atualização do layout dos ambientes: sala de espera, cozinha, copa, sala de funcionários, reposita, lavanderia, armazenagem, lavanderia e sanitários anexos.
02	JANEIRO/2017	Atendimento a NBR 9050/2020. Atualização: aquisição de materiais sanitários íntegros 1 e 2, água pluvial, mobiliário e equipamento, obra de cerâmica nos sanitários, cor dos portões dos salões e da porta PA4. Atualização: obra de duas horas para instalação pré-existente. Retirada de água do pátio abaixo da platibanda.
01	AGOSTO/2016	Atualização das paredes - obra para substituição da lâmina e detalhamento; alteração de área do pátio.
Nº	DATA	DESCRIÇÃO
CONTROLE DE REVISÕES		



PROJETO PADRÃO - FNDE

PROPRIETÁRIO:
ENDEREÇO:
MUNICÍPIO - UF:

PROPRIETÁRIO: _____

RESP. TÉCNICO:	CAU / CREA
----------------	------------

AUTOR DO PROJETO: CAU / CREA

APROVAÇÕES	CAU / CREA
------------	------------

	PREFEITURA / RA
--	-----------------

OBSERVAÇÕES:

PROJETO DE ARQUITETURA

COORDENAÇÃO	CORTES	
-------------	--------	--

Geral de Infraestrutura Educacional

	REVISAO	ESCALA	PRANCHA
	R.00 R.03	1:75	06/36
FORMATO	R.01	DATA EMISSAO	

(11050941)	1102	JAN/2025



		Revisão do Projeto Arquitetônico Cerveja e Pré-Escola Tipo 2 Modelo Padrão FNDE em metodologia Building Information Modeling
03	JANEIRO/2025	Atuação para a elaboração de um RBR 05/20/2020 Alteração da dimensão do terreno para 45 x 40m, com ampliação do pátio central. Alteração do projeto de planta de serviço para incluir as áreas de cozinha e banheiro. Alteração de layout das ambientes: Varanda de serviço, cozinha, sala de funcionários, roupa, lavanderia, armazenagem, depósito e sanitários infantis.
		Atendimento à RBR 05/20/2020
04	JANUÁRIO 2017	Alteração: quadro de áreas, sanitários infantis e 2ª altura da plantação, mobiliário e equipamento, arte e cerâmica nos paredes, cor dos portões dos subsolos e altura da porta PA4; Ajustes nas curvas e alinhamentos, alinhamento pré-projetado, Retirada da caixa de uso abano da plantação
01	AGOSTO/2016	Alteração dos sanitários - altura para subsolos hidráulica e detalhamento. Alteração da altura da plantação
Nº	DATA	DESCRIÇÃO
CONTROLE DE REVISÕES		



PROPRIETÁRIO:	
RESP. TÉCNICO:	CAU / CREA
AUTOR DO PROJETO:	CAU / CREA

CRECHE PRÉ-ESCOLA TIPO 2
PROJETO DE ARQUITETURA

COORDENAÇÃO		FACHADAS		ARQ
CGEST - Coordenação Geral de Infraestrutura Educcional		REVISÃO	ESCALA	
		R.00 R.03	1:25	PRANCHA
		R.01	DATA EMISSÃO	
FORMATO (1189x641)		R.02	JUN/2025	
				07/36

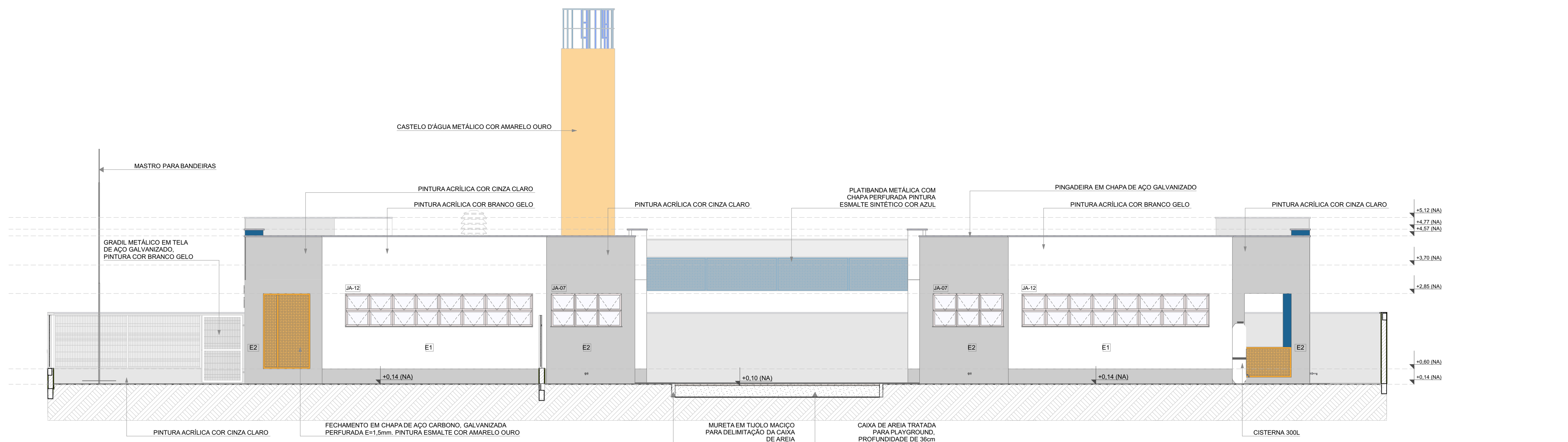

1 FACHADA 4
ESCALA 1:75

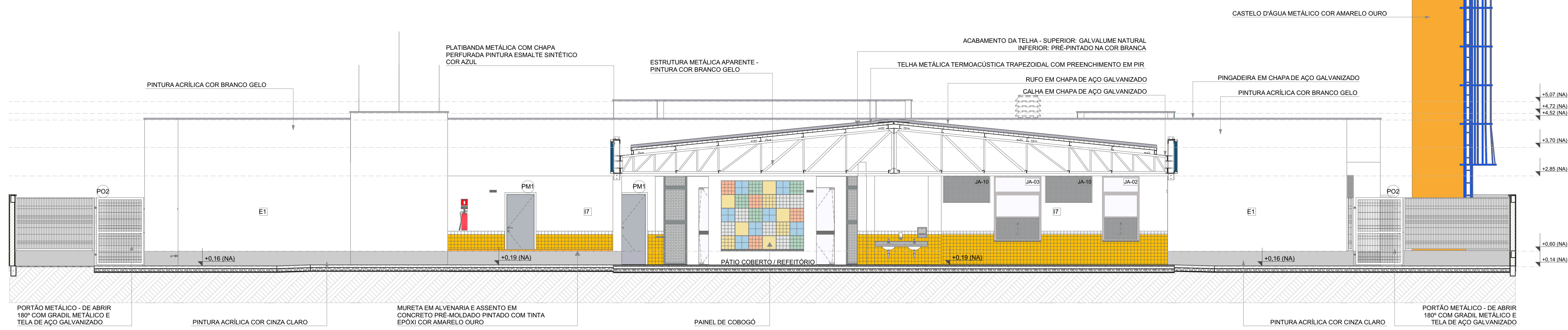

2 FACHADA 5
ESCALA 1:75

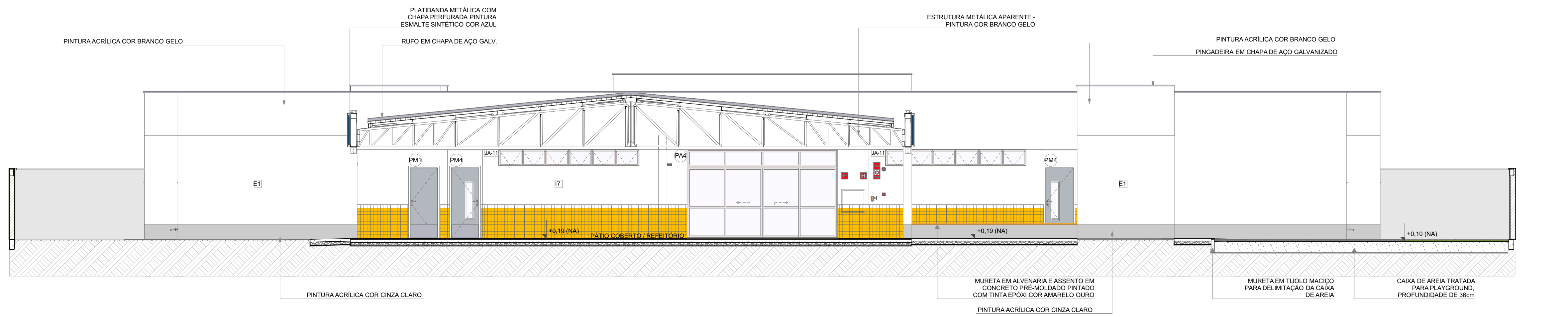

3 FACHADA 6
ESCALA 1:75

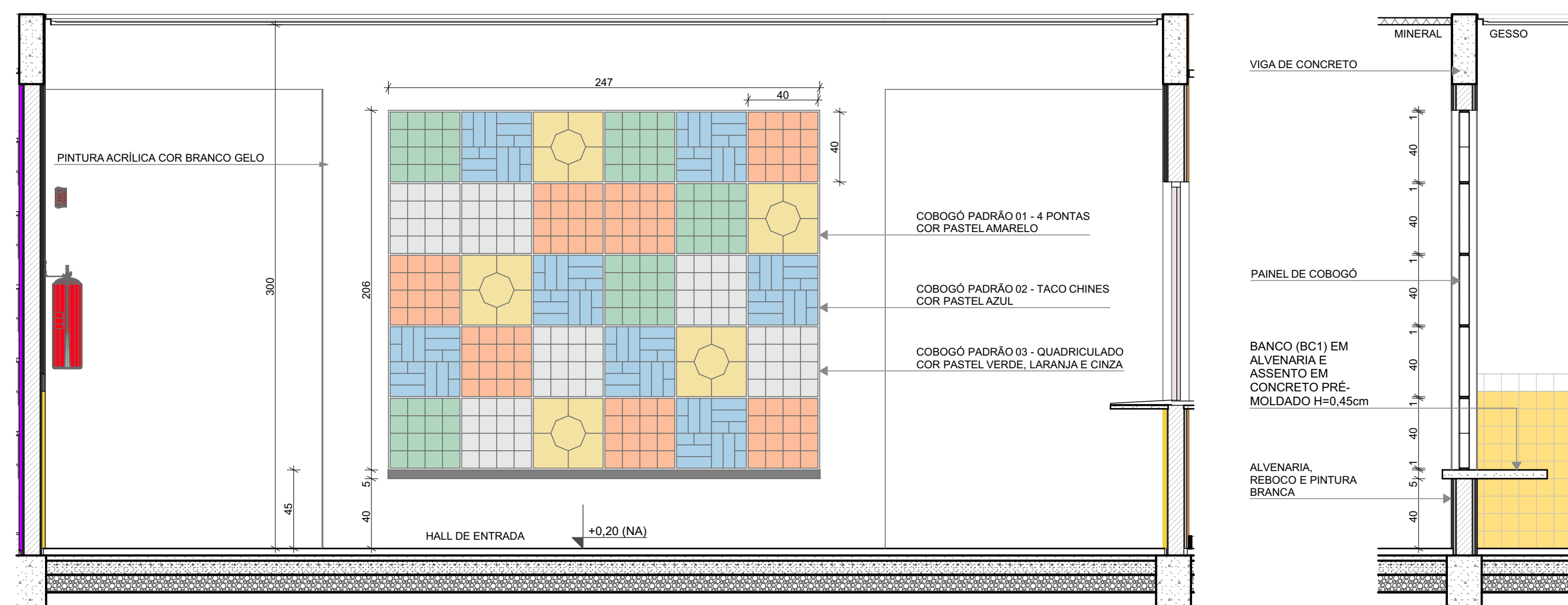

4 DETALHE 1: AMPLIAÇÃO PAINEL DO COBOGÓ
ESCALA 1:25

COBOGÓ			
Padrão Cobogó	Vista	Quant.	L x A
COBOGÓ PADRÃO 01 - 4 PONTAS		5	40x40
COBOGÓ PADRÃO 02 - TACO CHINES		7	40x40
COBOGÓ PADRÃO 03 - QUADRICULADO		18	40x40

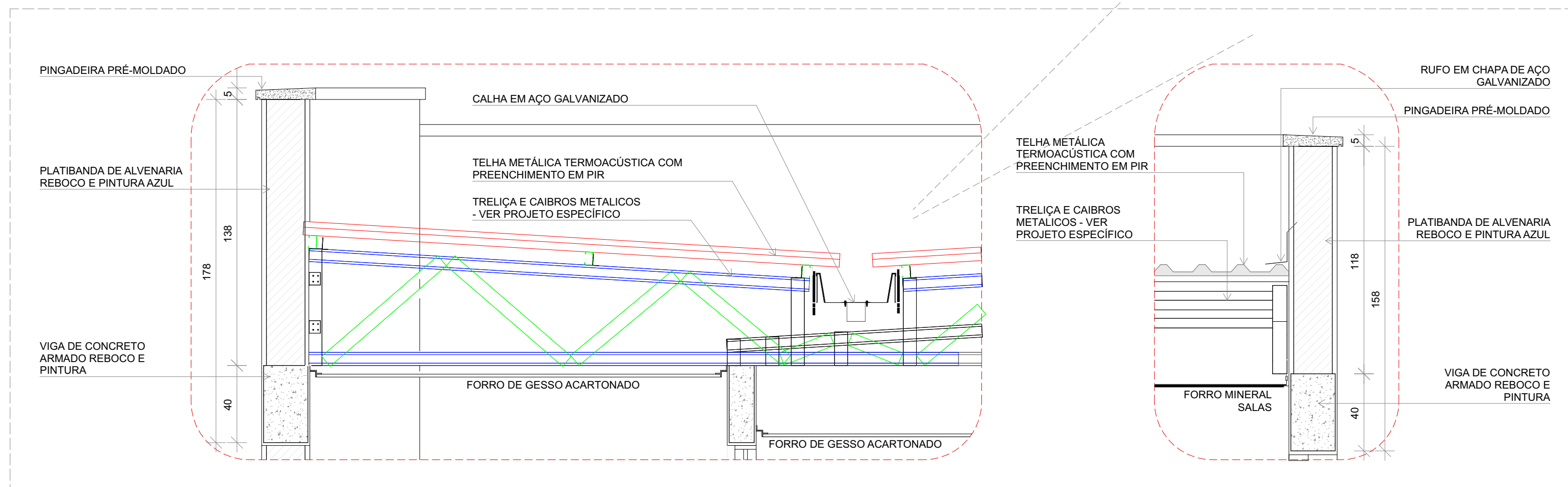

7 DETALHES 2 E 3: AMPLIAÇÃO DAS PLATIBANDAS, RUFOS E CALHA
ESCALA 1:20

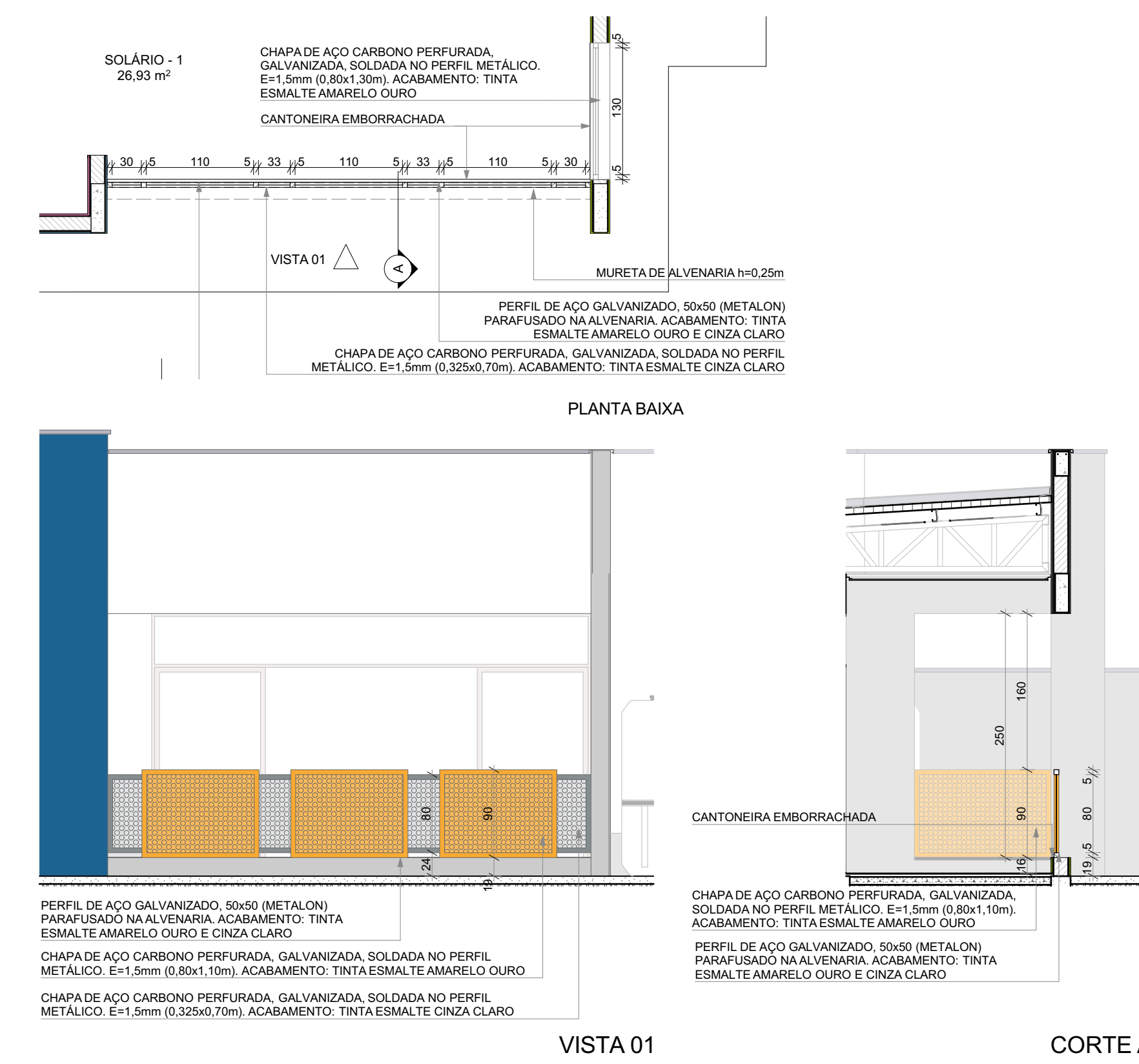

5 DETALHE 4: GUARDA-CORPO METÁLICO
ESCALA 1:50

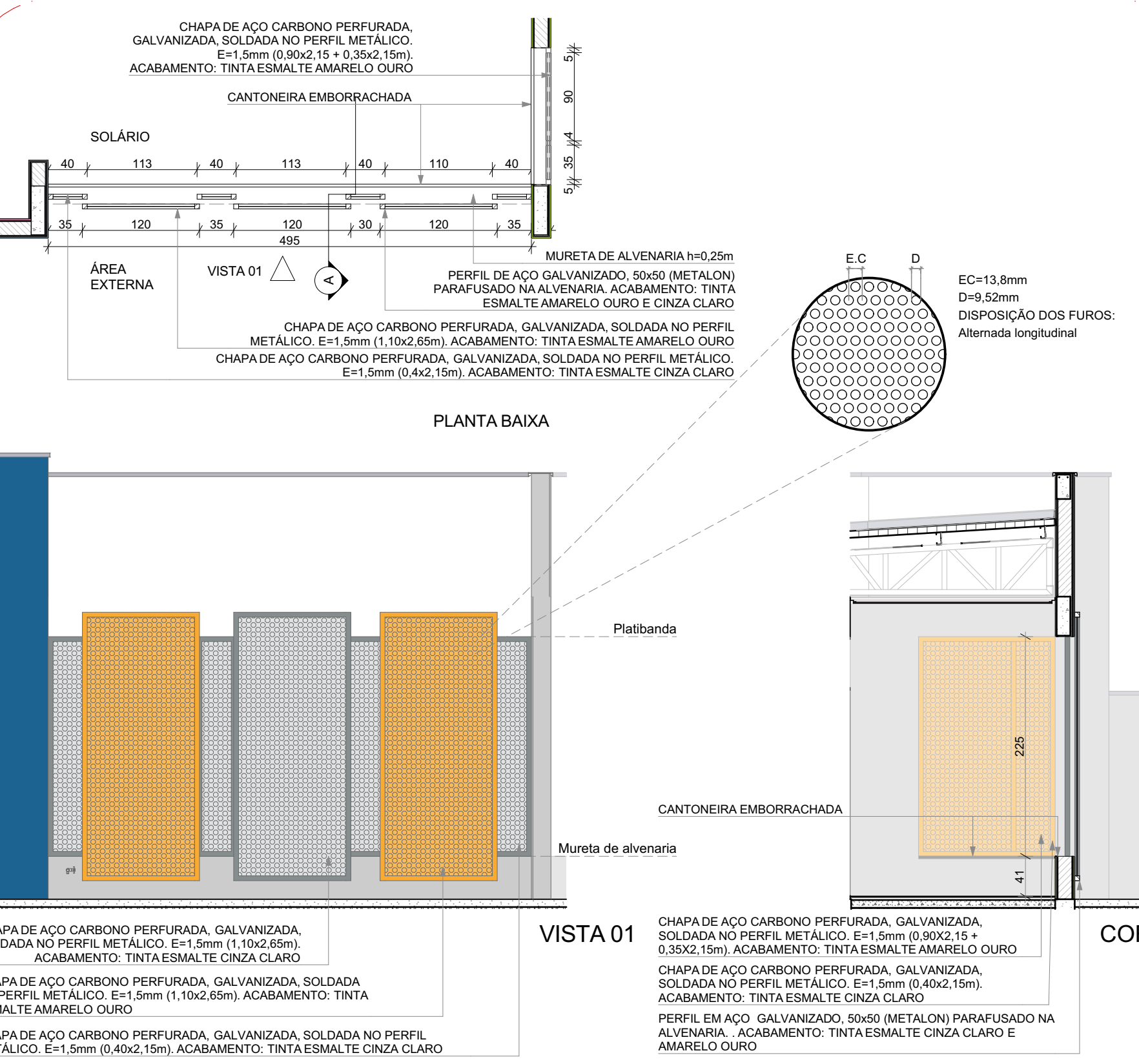

6 DETALHE 5: FECHAMENTO METÁLICO VARANDAS
ESCALA 1:50

NOTAS			
- MEDIDAS E NÍVEIS EM METROS;			
- VERIFICAR POSIÇÃO EXATOS DOS PILARES NO PROJETO ESTRUTURAL;			
- VERIFICAR DETALHES CONSTRUTIVOS PERTINENTES NAS PRANCHAS DE DETALHAMENTO;			
- EM CASO DE CONFLITO DE INFORMAÇÕES ENTRE O PROJETO GRÁFICO E O MEMORIAL DESCRITIVO, PREVALECE A INFORMAÇÃO CONTIDA NOS DESENHOS;			
- ALTERAÇÕES NESTE PROJETO SOMENTE COM AUTORIZAÇÃO EXPRESSA DO FNDE			
REFERÊNCIAS:			
- PLANILHA DE QUANTITATIVOS			
- MEMORIAL DESCRITIVO E ESPECIFICAÇÕES TÉCNICAS			
LEGENDA			
	INDICAÇÃO NÍVEL PLANTA E CORTE		INDICAÇÃO DE VISTAS
	INDICAÇÃO DE CORTES		ESPECIFICAÇÃO DE MATERIAS DE PISO
	INDICAÇÃO DE FACHADAS		ESPECIFICAÇÃO DE MATERIAS DE PAREDE INTERNA E EXTERNA
	INDICAÇÃO DE PORTAS E JANELAS		ESPECIFICAÇÃO DE MATERIAS DE TETO
	INDICAÇÃO DE DETALHES		

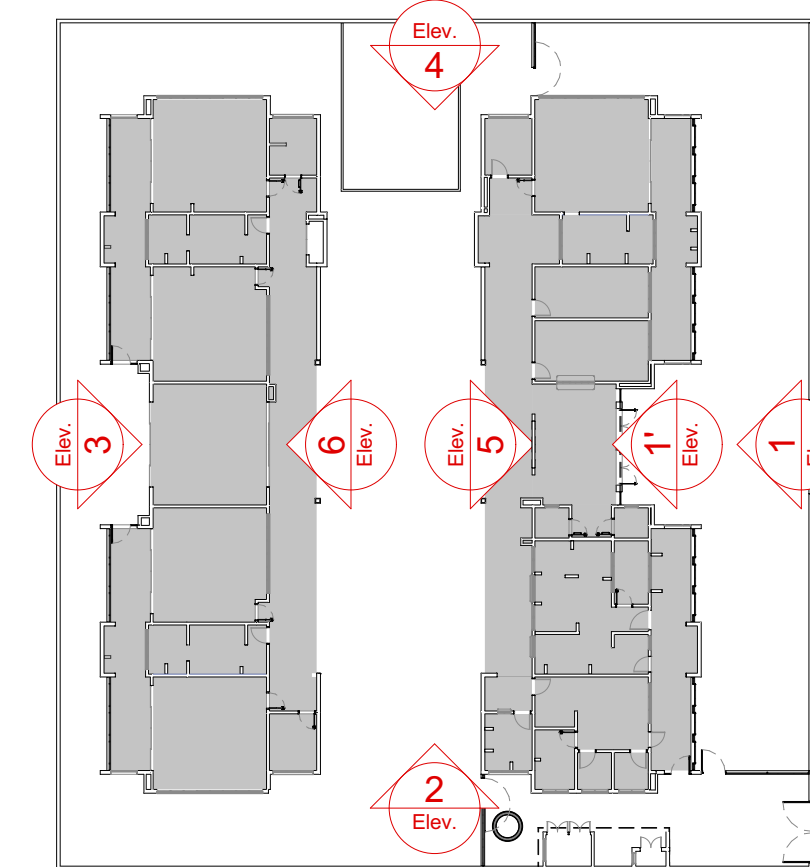

CROQUI DE REFERENCIA

03	JANEIRO/ 2025	Revisão do Projeto Arquitetônico Creche e Pré-Escola Tipo 2 Modelo Padrão FNDE em metodologia Building Information Modeling Atenção para atender a NBR 9050/2020: Alteração da dimensão do terreno para 45 x 40m, com ampliação do pátio central. Atenção da região do pátio de serviço para incluir casa de bombas. Atenção da layout dos ambientes: Varanda de serviço, cozinha, copa de funcionários, roupa, lavanderia, armazenamento, banheiro e sanitários infantis.
02	JANEIRO/ 2017	Atendimento a NBR 9050/ 2015: Atenção: altura de áreas sanitárias infantis 1 e 2: altura da platibanda, mobiliário e equipamento, altura da cerâmica nos sanitários, cor dos portões dos sanitários e altura da porta PA4. Acrescento das dobras higiênicas e escaninhos pré-moldados. Retirada da chape de aço abaixo da platibanda.
01	AGOSTO/ 2016	Atenção das paredes - shafts para tubulação hidráulica e detalhamento; alteração da altura da platibanda.
Nº	DATA	DESCRIÇÃO

CONTROLE DE REVISÕES







PROJETO PADRÃO - FNDE

PROPRIETÁRIO:	
ENDEREÇO:	
MUNICÍPIO - UF:	
PROPRIETÁRIO:	
RESP. TÉCNICO:	CAU / CREA
AUTOR DO PROJETO:	CAU / CREA
APROVAÇÕES	CAU / CREA
	PREFEITURA / RA
OBSERVAÇÕES:	

CRECHE PRÉ-ESCOLA TIPO 2

PROJETO DE ARQUITETURA

COORDENAÇÃO	CGEST - Coordenação Geral de Infraestrutura Educacional	FACHADAS E DETALHES	ARQ
REVISÃO	R.00 R.01 R.02	ESCALA	1:75, 1:25, 1:50, 1:20
FORMATO	(118x841)	DATA EMISSÃO	JAN/2025
			PRANCHAS

LEGENDA ESPECIFICAÇÃO DE PISOS - PISO ODOTÁTIL				
POSICÃO	TIPO			ÁREA (m²)
Exterior				
		PISO ODOTÁTIL EM PLACAS PRÉ-MOLDADAS "ALERTA" - 25x25cm - COR VERMELHO	0,81	
		PISO ODOTÁTIL EM PLACAS PRÉ-MOLDADAS "DIRECIONAL" - 25x25cm - COR VERMELHO	2,29	
Interior				
		PISO ODOTÁTIL EM BORRACHA INTEGRADO "ALERTA" - 25x25cm - COR AMARELA	3,75	
		PISO ODOTÁTIL EM BORRACHA INTEGRADO "ALERTA" - 25x25cm - COR AZUL	2,94	
		PISO ODOTÁTIL EM BORRACHA INTEGRADO "DIRECIONAL" - 25x25cm - COR AZUL	3,75	



		Revisão do Projeto Arquitetônico Cerebra e Pré-Escola Tipo 2 Modelo Padrão FNDE em metodologia Building Information Modeling
03	JANEIRO/2025	Atenção para atender o NBR 9050/2020 Atenção da demarcação do terreno para as 45m, com ampliação do pátio central. Atenção da regular do pólo do serviço para incluir, com a ampliação de coberturas. Atenção de layout dos ambientes. Verificação de serviço, cozinha, copa de funcionários, roupa, lavanderia, amamentação, sanitários e sanitários infantis Atendimento a NBR 9050/2021
02	JANEIRO/2017	Atenção: quadro de áreas, sanitários infantis 1 e 2, área de playground, mobiliário e equipamento, altura do condômino nos sanitários, cor dos portões dos sanitários e altura do portão PA1 Atenção dos layouts dos ambientes e escritórios pré-projeto, cotagem da chapa de aço abaixo da playground
01	AGOSTO/2016	Atenção das paredes - altura para melhor isolamento e detalhamento; alteração da altura da playground
Nº	DATA	DESCRIÇÃO
CONTROLE DE REVISÕES		

<p align="center">CRECHE PRÉ-ESCOLA TIPO 2</p> <p align="center">PROJETO DE ARQUITETURA</p>			
COORDENAÇÃO	PLANTA PAGINAÇÃO DE PISO		<p align="center">ARQ</p>
CGEST - Coordenação Geral de Infraestrutura Educativa	REVISÃO R.00 R.03 R.01 R.02	ESCALA 1/75 DATA: 08/04/20 JUN/2025	
FORMATO (1189x841)	PRANCHA <p align="right">09/36</p>		

ESPECIFICAÇÃO DE TETO		
SÍMBOLO	DESCRIÇÃO	ÁREA (m²)
	FORRO DE GESSO ACARTONADO	423,45
	FORRO EM FIBRA MINERAL REMOVÍVEL (1250x625x16mm) APOIADO SOBRE PERFIL METÁLICO "T" INVERTIDO 24mm	259,42
	PINTURA PVA SOB LAJE COR BRANCO NEVE	11,14



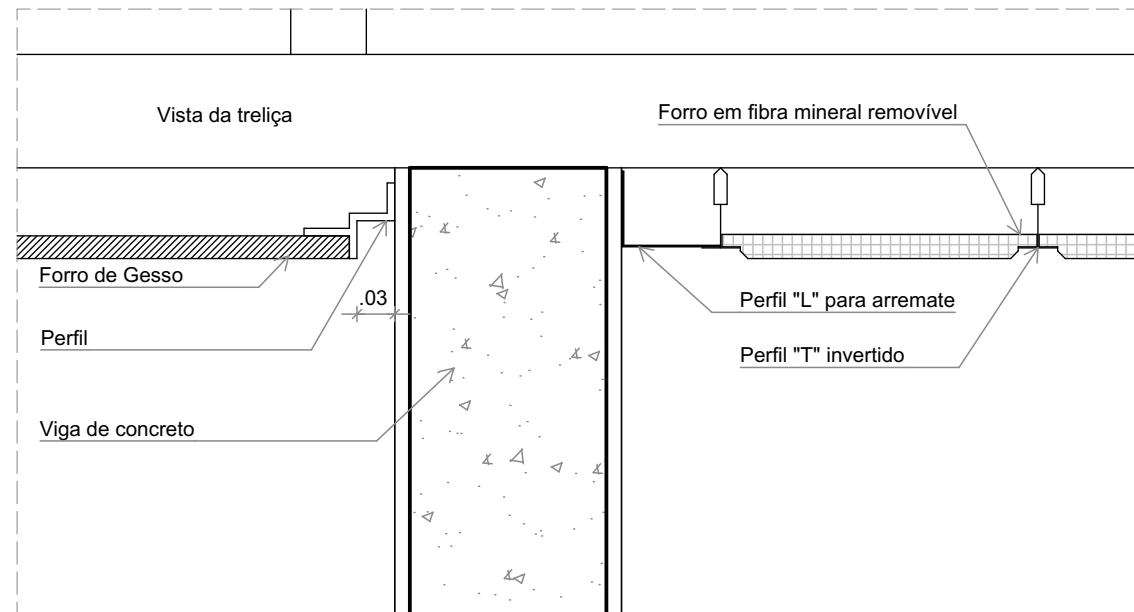



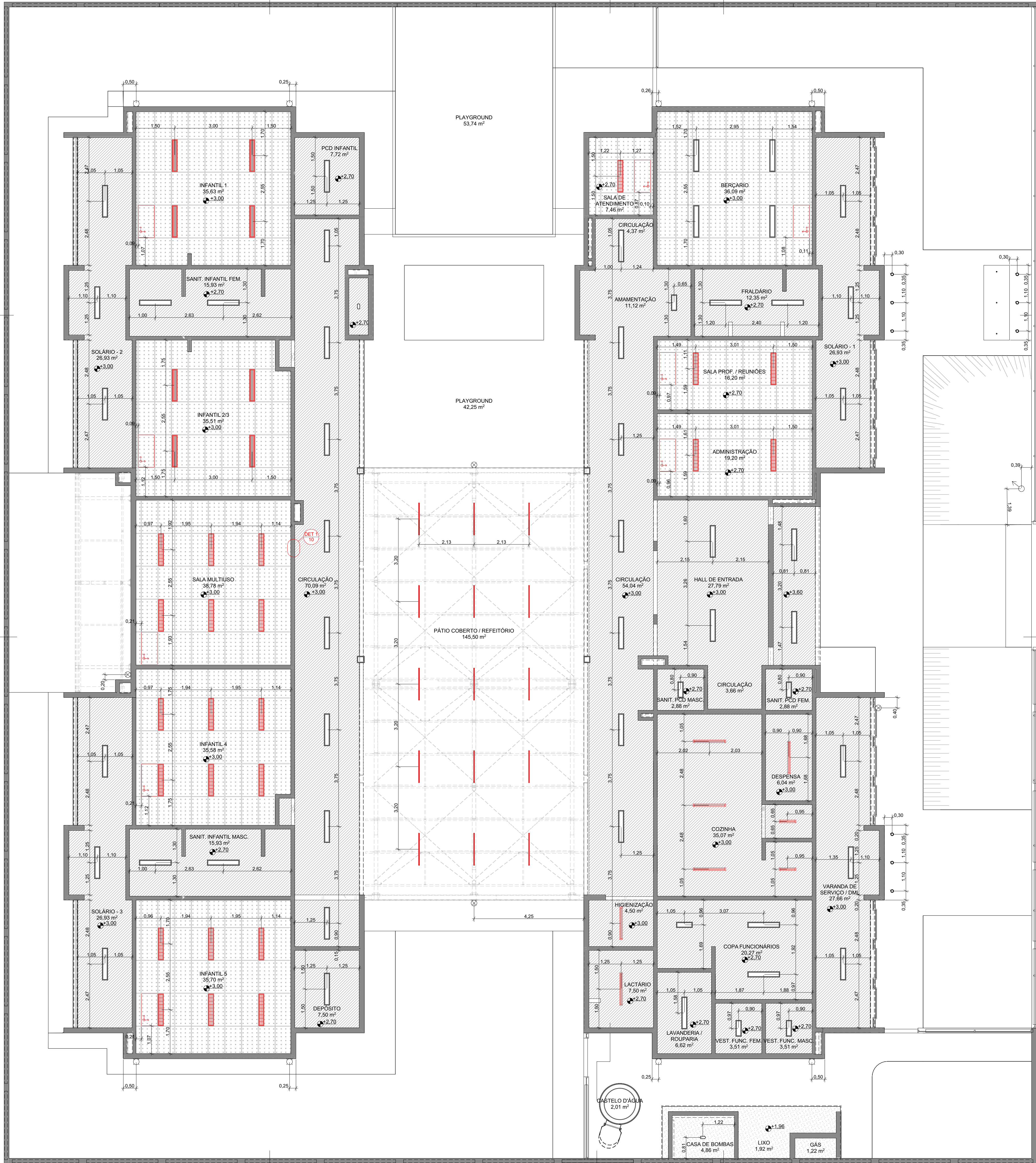



LEGENDA DE APARELHOS		
SÍMBOLO	QTDE	DESCRIÇÃO
PAREDE		
	4	REFLETORES LED SLIM 200W, BRANCO FRIO, REF.: ILLUMINM OU SIMILAR, H=290cm DO PISO ACABADO
	8	ARANDELAS LED SOBREPOR 24W, BRANCO FRIO, REF.: ILLUMINM OU SIMILAR, H=220cm DO PISO ACABADO
PISO		
	1	REFLETORES LED SLIM 200W, BRANCO FRIO, REF.: ILLUMINM OU SIMILAR, FIXADO NO PISO
	9	SPOTS BALIZADORES LED 12W, BRANCO FRIO, REF.: ILLUMINM OU SIMILAR
TETO		
	2	ARANDELAS LED SOBREPOR 24W, BRANCO FRIO, REF.: ILLUMINM OU SIMILAR
	2	LUMINÁRIA BLINDADA HERMÉTICA, LED 18W COM 2X18 DE 65CM IP65, REF.: TLR 3118 TASCHEIRA OU SIMILAR
	6	LUMINÁRIA BLINDADA HERMÉTICA, LED 36W COM 2X18 DE 120CM IP65, REF.: TLR 3118 TASCHEIRA OU SIMILAR
	6	LUMINÁRIA DE EMBUTIR EM FORRO DE GESSO OU MODULADO COM PERFIL "T", COM BARRA DE LED 11W, REF.: MINOTAURO ORE SOFT ITAM OU SIMILAR (dm: 212 X 625mm)
	15	LUMINÁRIA TUBULAR LED T8 18W, COM CALHA ACOPLADA, REF.: TASCHEIRA OU SIMILAR (dm: 40 X 1200mm)
	31	LUMINÁRIA DE EMBUTIR EM FORRO DE GESSO OU MODULADO COM PERFIL "T", COM BARRA DE LED 36W, REFLETOR E ALTA, REF.: 200 LED SOFT ITAM OU SIMILAR (dm: 220 X 1750mm)
	46	LUMINÁRIA DE EMBUTIR EM FORRO DE GESSO OU MODULADO COM PERFIL "T", COM BARRA DE LED 31W, REF.: MINOTAURO RE SOFT ITAM OU SIMILAR (dm: 220 X 1750mm)

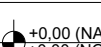

2 DETALHE 1: NEGATIVO E FIXAÇÃO FORRO MINERAL ESCALA:1:5

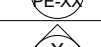

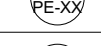
1 PLANTA DE FORRO E ILUMINAÇÃO ESCALA:1:75

NOTAS			
<ul style="list-style-type: none">- MEDIDAS E NÍVEIS EM METROS;- VERIFICAR POSIÇÃO EXATOS DOS PILARES NO PROJETO ESTRUTURAL;- VERIFICAR DETALHES CONSTRUCTIVOS PERTINENTES NAS PRANCHAS DE DETALHAMENTO;- EM CASO DE CONFLITO DE INFORMAÇÕES ENTRE O PROJETO GRÁFICO E O MEMORIAL DESCRITIVO, PREVALECE A INFORMAÇÃO CONTIDA NOS DESENHOS;- ALTERAÇÕES NESTE PROJETO SOMENTE COM AUTORIZAÇÃO EXPRESSA DO FNDE			
REFERÊNCIAS:			
<ul style="list-style-type: none">- PLANILHA DE QUANTITATIVOS- MEMORIAL DESCRITIVO E ESPECIFICAÇÕES TÉCNICAS			
LEGENDA			
	INDICAÇÃO NÍVEL PLANTA E CORTE		INDICAÇÃO DE VISTAS
	INDICAÇÃO DE CORTES		ESPECIFICAÇÃO DE MATERIAIS DE PISO
	INDICAÇÃO DE FACHADAS		ESPECIFICAÇÃO DE MATERIAIS DE PAREDE INTERNA E EXTERNA
	INDICAÇÃO DE PORTAS E JANELAS		ESPECIFICAÇÃO DE MATERIAIS DE TETO
	INDICAÇÃO DE DETALHES		
	INÍCIO PAGINAÇÃO FORRO MINERAL		INDICAÇÃO DE PE DIREITO ALTURA DO FORRO

Revisão do Projeto Arquitetônico Creche e Pré-Escola Tipo 2 Modelo Padrão FNDE em metodologia Building Information Modeling	
Atenção para atender a NBR 9050:2020:	
Atenção da dimensão do terreno para 45 x 40m, com ampliação do pátio central.	
Atenção da região do pátio de serviço para incluir casa de bombas.	
Atenção da layout dos ambientes: Varanda de serviço, cozinha, copa de funcionários, roupa, lavanderia, armazenamento, banheiro e sanitários infantis.	
Atendimento a NBR 9050:2020:	
Atenção: quadro de áreas, sanitários infantis 1 e 2, altura da platibanda, mobiliário e equipamento, altura da cerâmica nos sanitários, cor dos portões dos sanitários e altura da porta PA4.	
Acessos aos dobras higiênicas e elevadores pré-escala. Retardo de carga de aço abaixo da platibanda.	
Atenção das paredes - shaft para tubulação hidráulica e detalhamento; alteração da altura da platibanda.	
Nº	DATA
CONTROLE DE REVISÕES	

		MINISTÉRIO DA EDUCAÇÃO
PROJETO PADRÃO - FNDE		
PROPRIETÁRIO:		
ENDEREÇO:		
MUNICÍPIO - UF:		
PROPRIETÁRIO:		
RESP. TÉCNICO: CAU / CREA		
AUTOR DO PROJETO: CAU / CREA		
APROVAÇÕES		CAU / CREA
		PREFEITURA / RA
OBSERVAÇÕES:		

COORDENAÇÃO		
CGEST - Coordenação Geral de Infraestrutura Educacional		
PLANTA DE FORRO E ILUMINAÇÃO		
ARQ		
REVISÃO	ESCALA	PRANCHAS
R.00 R.03	1:75, 1:5	
R.01 R.02	DATA EMISSÃO	
FORMATO (1189x684)	JAN/2025	
		10/36

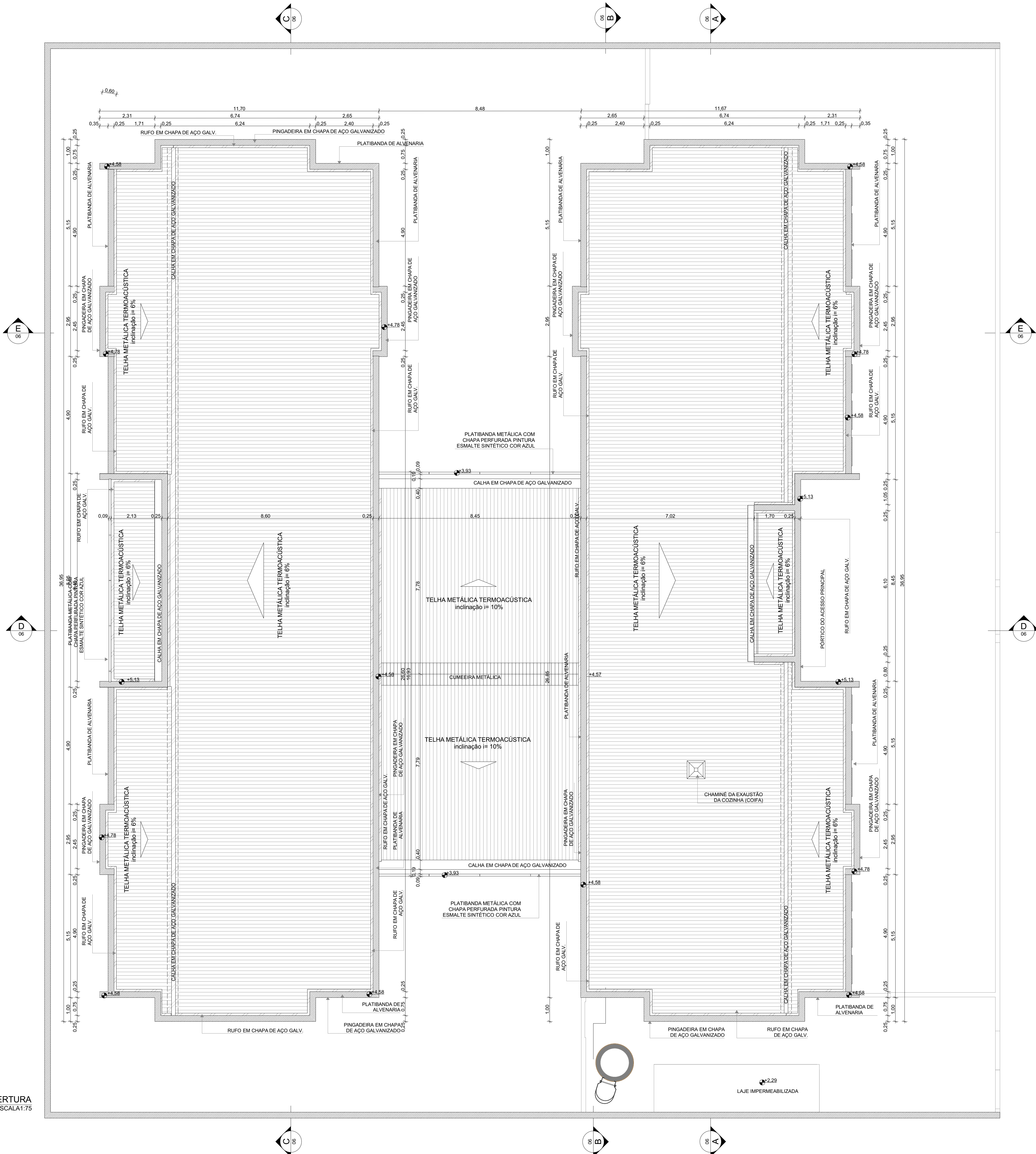

NOTAS

- MEDIDAS E NÍVEIS EM METROS;
- VERIFICAR POSIÇÃO EXATOS PILARES NO PROJETO ESTRUTURAL;
- VERIFICAR DETALHES CONSTRUTIVOS PERTINENTES NAS PRANCHAS DE DETALHAMENTO;
- EM CASO DE CONFLITO DE INFORMAÇÕES ENTRE O PROJETO GRÁFICO E O MEMORIAL DESCRITIVO, PREVALECE A INFORMAÇÃO CONTIDA NOS DESENHOS;
- ALTERAÇÕES NESTE PROJETO SOMENTE COM AUTORIZAÇÃO EXPRESSA DO FNDE

REFERÊNCIAS:

- PLANILHA DE QUANTITATIVOS
- MEMORIAL DESCRITIVO E ESPECIFICAÇÕES TÉCNICAS

LEGENDA			
	INDICAÇÃO NÍVEL PLANTA E CORTE		INDICAÇÃO DE VISTAS
	INDICAÇÃO DE CORTES		ESPECIFICAÇÃO DE MATERIAIS DE PISO
	INDICAÇÃO DE FACHADAS		ESPECIFICAÇÃO DE MATERIAIS DE PAREDE INTERNA E EXTERNA
	INDICAÇÃO DE PORTAS E JANELAS		ESPECIFICAÇÃO DE MATERIAIS DE TETO
	INDICAÇÃO DE DETALHES		

NOTAS

- O VALOR DE COTA MÍNIMO ENTRE A CUMEIRA MAIS ALTA E A PLATIBANDA É 100mm, PORTANTO A COTA SUPERIOR DA PLATIBANDA DEVE ESTAR A 1100mm DO BANZO INFERIOR DAS TESOURAS.
- SERÃO APLICADAS TELHAS TERMOAÚSTICAS, "TIPO SANDUICHE", TRAPEZOIDAL COM AS SEGUINTES CAMADAS:
 - A) REVESTIMENTO SUPERIOR EM AÇO PRÉ-PINTADO, NA COR BRANCA, DE ESPESURA 0,43mm OU #0,50mm;
 - B) NÚCLEO EM ESPUMA RÍGIDA DE POLISOCIANURATO (PIR), COM DENSIDADE MÉDIA ENTRE 38 A 42 KG/M³;
 - C) REVESTIMENTO INFERIOR EM AÇO GALVALUME (PARA OS BLOCOS A E B) E EM AÇO PRÉ-PINTADO NA COR BRANCA (PARA O PÁTIO COBERTO) DE ESPESURA 0,42mm

LEGENDA SISTEMA DE COBERTURA - CALHA, CUMEIRA E PINGADEIRA	
ITEM	QUANTIDADE (mL)
CALHA EM CHAPA DE AÇO GALVANIZADO	98,50
CUMEIRA METÁLICA	8,50
PINGADEIRA EM CHAPA DE AÇO GALVANIZADO	267,35

LEGENDA SISTEMAS DE COBERTURA - TELHA	
ITEM	QUANTIDADE (m²)
TELHA METÁLICA TERMOAÚSTICA TRAPEZOIDAL COM PREENCHIMENTO EM PIR	878,27

03	JANEIRO/ 2025	Revisão do Projeto Arquitetônico Creche e Pré-Escola Tipo 2 Modelo Padrão FNDE em metodologia Building Information Modeling. Alteração para atender a NBR 9050/2020. Alteração da dimensão do terreno para 45 x 40m, com ampliação do pátio central. Alteração da região do pátio de serviço para incluir casa de bombas. Alteração de layout dos ambientes: Varanda de serviço, cozinha, copa de funcionários, rouparia, lavanderia, amamentação, fraldário e sanitários infantis.
02	JANEIRO/ 2017	Atendimento à NBR 9050/ 2015; Alteração: quadro de áreas, sanitários infantis 1 e 2, altura da platibanda, mobiliário e equipamento, altura da cerâmica nos sanitários, cor dos portões dos solários e altura da porta PM4; Acrescimento das duchas higiênicas e escaninhos pré-escola, Retirada da chapa de aço abaixo da platibanda.
01	AGOSTO/ 2016	Alteração das paredes - shafts para tubulação hidráulica e detalhamento; alteração da altura da platibanda.
N°	DATA	DESCRIÇÃO

CONTROLE DE REVISÕES



PROJETO PADRÃO - FNDE

PROPRIETÁRIO:	
ENDEREÇO:	
MUNICÍPIO - UF:	
PROPRIETÁRIO:	
RESP. TÉCNICO:	CAU / CREA
AUTOR DO PROJETO:	CAU / CREA
APROVAÇÕES	CAU / CREA
	PREFEITURA / RA
OBSERVAÇÕES:	

CRECHE PRÉ-ESCOLA TIPO 2 PROJETO DE ARQUITETURA

COORDENAÇÃO	PLANTA DE COBERTURA			ARQ
CGEST - Coordenação Geral de Infraestrutura Educacional	REVISÃO	ESCALA	PRANCHA	
FORMATO (841x640)	R.00 R.03 R.01 R.02	1:75 DATA EMISSÃO JAN/2025	11/36	

REF.	PM1	PM2	PM3	PM4	PM5
Quant.	9	3	3	5	8
Dimensões (cm)	82x210	82x210	82x210	82x210	60x105
Grupo da Esquadria	PORTA DE MADEIRA	PORTA DE MADEIRA	PORTA DE MADEIRA	PORTA DE MADEIRA	PORTA DE MADEIRA
Tipo	DE ABRIR	DE ABRIR	DE ABRIR	DE ABRIR	DE ABRIR
Descrição	COM CHAPA METÁLICA	COM VENEZIANA	COM CHAPA E BARRA METÁLICA	COM VISOR DE VIDRO E CHAPA METÁLICA	COM REVESTIMENTO EM LAMINADO MELAMÍNICO
Tipo de Vidro	-	-	-	TEMPERADO INCOLOR 6mm VISOR	-
Soleira/Petitoril	SOLEIRA EM GRANITO CINZA ANDORINHA E=2cm	SOLEIRA EM GRANITO CINZA ANDORINHA E=2cm	SOLEIRA EM GRANITO CINZA ANDORINHA E=2cm	SOLEIRA EM GRANITO CINZA ANDORINHA E=2cm	-
<div><div><div><div><div>GUARNIÇÃO EM MADEIRA 5 x 1 cm COM PINTURA ESMALTE COR BRANCO GELO</div><div>FOLHA DE PORTA COM PINTURA ESMALTE COR PLATINA</div><div>CONJUNTO FECHADURA E MACANETA ACABAMENTO CROMADO ACETINADO</div><div>CHAPA METÁLICA RESISTENTE A IMPACTOS EM AMBOS OS LADOS</div></div><div></div><div>SOLEIRA EM GRANITO</div><div>GUARNIÇÃO EM MADEIRA COM PINTURA ESMALTE COR BRANCO GELO</div><div>ALVENARIA</div><div>PLANTA BAIXA</div></div><div><div><div>GUARNIÇÃO EM MADEIRA 5 x 1 cm COM PINTURA ESMALTE COR BRANCO GELO</div><div>FOLHA DE PORTA COM PINTURA ESMALTE COR PLATINA</div><div>CONJUNTO FECHADURA E MACANETA ACABAMENTO CROMADO ACETINADO</div><div>MOLDURA EM MADEIRA 5 x 1 cm COM PINTURA ESMALTE COR BRANCO GELO</div><div>VENEZIANA DE MADEIRA PARA VENTILAÇÃO</div></div><div></div><div>SOLEIRA EM GRANITO</div><div>GUARNIÇÃO EM MADEIRA COM PINTURA ESMALTE COR BRANCO GELO</div><div>ALVENARIA</div><div>PLANTA BAIXA</div></div><div><div><div>GUARNIÇÃO EM MADEIRA 5 x 1 cm COM PINTURA ESMALTE COR BRANCO GELO</div><div>FOLHA DE PORTA COM PINTURA ESMALTE COR PLATINA</div><div>CONJUNTO FECHADURA E MACANETA ACABAMENTO CROMADO ACETINADO</div><div>BARRA DE APOIO PARA PCD EM AÇO INOX POLIDO</div><div>CHAPA METÁLICA RESISTENTE A IMPACTOS EM AMBOS OS LADOS</div></div><div></div><div>SOLEIRA EM GRANITO</div><div>GUARNIÇÃO EM MADEIRA COM PINTURA ESMALTE COR BRANCO GELO</div><div>ALVENARIA</div><div>PLANTA BAIXA</div></div><div><div><div>GUARNIÇÃO EM MADEIRA 5 x 1 cm COM PINTURA ESMALTE COR BRANCO GELO</div><div>MOLDURA EM MADEIRA 3 x 1 cm COM PINTURA ESMALTE COR BRANCO GELO</div><div>CONJUNTO FECHADURA E MACANETA ACABAMENTO CROMADO ACETINADO</div><div>VISOR DE VIDRO TEMPERADO INCOLOR 6mm</div><div>FOLHA DE PORTA COM PINTURA ESMALTE COR PLATINA</div><div>CHAPA METÁLICA RESISTENTE A IMPACTOS EM AMBOS OS LADOS</div></div><div></div><div>SOLEIRA EM GRANITO</div><div>GUARNIÇÃO EM MADEIRA COM PINTURA ESMALTE COR BRANCO GELO</div><div>ALVENARIA</div><div>PLANTA BAIXA</div></div><div><div><div>PORTA EM COMPENSADO DE MADEIRA E=2cm REVESTIDA COM LAMINADO MELAMÍNICO NAS CORES: AMARELA, VERDE, LARANJA E AZUL*</div><div>DOBRADIÇAS CROMADAS</div><div>MARCO DA PORTA PERFIL DE ALUMÍNIO NATURAL FOSCO</div><div>ELEMENTO DE FIXAÇÃO CROMADO</div><div>DIVISÓRIA DE GRANITO CINZA ANDORINHA ESPESSURA 2cm</div><div>TARJETA METÁLICA TIPO LIVRE-OcupADO ACABAMENTO CROMADO</div><div>ELEMENTO DE FIXAÇÃO CROMADO</div><div>PERFIL DE ALUMÍNIO</div><div>DIVISÓRIA DE GRANITO</div></div><div></div><div>VISTA</div><div>CORTE</div><div>PLANTA BAIXA</div><div>*CADA PORTA RECEBERÁ UMA COR DIFERENTE. OBSERVAR A VARIACÃO DE CORES PROPOSTA NAS AMPLIAÇÕES</div></div></div></div>					

NOTAS

- MEDIDAS E NÍVEIS EM METROS;
- VERIFICAR POSIÇÃO EXATOS DOS PILARES NO PROJETO ESTRUTURAL;
- VERIFICAR DETALHES CONSTRUTIVOS PERTINENTES NAS PRANCHAS DE DETALHAMENTO;
- EM CASO DE CONFLITO DE INFORMAÇÕES ENTRE O PROJETO GRÁFICO E O MEMORIAL DESCRITIVO, PREVALECE A INFORMAÇÃO CONTIDA NOS DESENHOS;
- ALTERAÇÕES NESTE PROJETO SOMENTE COM AUTORIZAÇÃO EXPRESSA DO FNDE

REFERÊNCIAS:

- PLANILHA DE QUANTITATIVOS
- MEMORIAL DESCRITIVO E ESPECIFICAÇÕES TÉCNICAS

LEGENDA

	INDICAÇÃO NÍVEIS PLANTA E CORTE		INDICAÇÃO DE VISTAS
	INDICAÇÃO DE CORTES		ESPECIFICAÇÃO DE MATERIAIS DE PISO
	INDICAÇÃO DE FACHADAS		ESPECIFICAÇÃO DE MATERIAIS DE PAREDE INTERNA E EXTERNA
	INDICAÇÃO DE PORTAS E JANELAS		ESPECIFICAÇÃO DE MATERIAIS DE TETO
	INDICAÇÃO DE DETALHES		

LEGENDA DE PORTAS - PORTAS EM MADEIRA COM PINTURA

Ref.	Dimensões (cm)	Quant.	Folhas	Abertura	Descrição
PM1	82x210	9	01 FOLHA	DE ABRIR	COM CHAPA METÁLICA
PM2	82x210	3	01 FOLHA	DE ABRIR	COM VENEZIANA
PM3	82x210	3	01 FOLHA	DE ABRIR	COM CHAPA E BARRA METÁLICA
PM4	82x210	5	01 FOLHA	DE ABRIR	COM VISOR DE VIDRO E CHAPA METÁLICA
PM5	60x105	8	01 FOLHA	DE ABRIR	COM REVESTIMENTO EM LAMINADO MELAMÍNICO

LEGENDA DE PORTÕES - PORTÕES METÁLICOS

Ref.	Dimensões (cm)	Quant.	Folhas	Abertura	Descrição
PF1	140x220	1	01 FOLHA	DE ABRIR	COM CHAPA METÁLICA
PF2	140x105	2	01 FOLHA	DE ABRIR	COM CHAPA METÁLICA

03	JANEIRO/ 2025	Revisão do Projeto Arquitetônico Creche e Pré-Escola Tipo 2 Modelo Padrão FNDE em metodologia Building Information Modeling. Alteração para atender a NBR 9050/2020: Alteração da dimensão do terreno para 45 x 40m, com ampliação do pátio central. Alteração da região do pátio de serviço para incluir casa de bombas. Alteração de layout dos ambientes: Varanda de serviço, cozinha, copa de funcionários, rouparia, lavanderia, amamentação, fraldário e sanitários infantis.
02	JANEIRO/ 2017	Atendimento à NBR 9050/ 2015; Alteração: quadro de áreas, sanitários infantis 1 e 2, altura da platibanda, mobiliário e equipamento, altura da cerâmica nos sanitários, cor dos portões dos solários e altura da porta PA4; Acréscimo das duchas higiênicas e escaninhos pré-escola, Retirada da chapa de aço abaixo da platibanda.
01	AGOSTO/ 2016	Alteração das paredes - shafts para tubulação hidráulica e detalhamento; alteração da altura da platibanda.
N°	DATA	DESCRIÇÃO

CONTROLE DE REVISÕES

REF.	PF1	PF2
Quant.	1	2
Dimensões (cm)	140x220	140x105
Grupo da Esquadria	PORTÃO METÁLICO	PORTÃO METÁLICO
Tipo	DE ABRIR	DE ABRIR
Descrição	COM CHAPA METÁLICA	COM CHAPA METÁLICA
<div><div><div><div>CHAPA DE AÇO CARBONO PERFURADA, GALVANIZADA E SOLDADA NO PERFIL METÁLICO E=1,5mm. ACABAMENTO: TINTA ESMALTE AMARELO OURO</div><div>TRINCO E FERROLHO EM FERRO PINTADO COM TINTA ESMALTE NA COR AMARELO OURO</div><div>BARRA CHATA EM AÇO GALVANIZADO (5x5cm) PINTADA COM TINTA ESMALTE NA COR AMARELO OURO</div><div>DOBRADIÇA EM CHAPA COM PARAFUSO PINTADA COM TINTA ESMALTE NA COR AMARELO OURO</div></div><div></div><div>ESTRUTURA METÁLICA PARA PORTÃO (5x5cm)</div><div>CHAPA DE AÇO PERFURADA</div><div>PLANTA BAIXA</div></div><div><div><div>TRINCO E FERROLHO EM FERRO PINTADO COM TINTA ESMALTE NA COR AMARELO OURO</div><div>CHAPA DE AÇO CARBONO PERFURADA, GALVANIZADA E SOLDADA NO PERFIL METÁLICO E=1,5mm. ACABAMENTO: TINTA ESMALTE AMARELO OURO</div><div>BARRA CHATA EM AÇO GALVANIZADO (5x5cm) PINTADA COM TINTA ESMALTE NA COR AMARELO OURO</div><div>DOBRADIÇA EM CHAPA COM PARAFUSO PINTADA COM TINTA ESMALTE NA COR AMARELO OURO</div></div><div></div><div>ESTRUTURA METÁLICA PARA PORTÃO (5x5cm)</div><div>CHAPA DE AÇO PERFURADA</div><div>PLANTA BAIXA</div></div></div>		

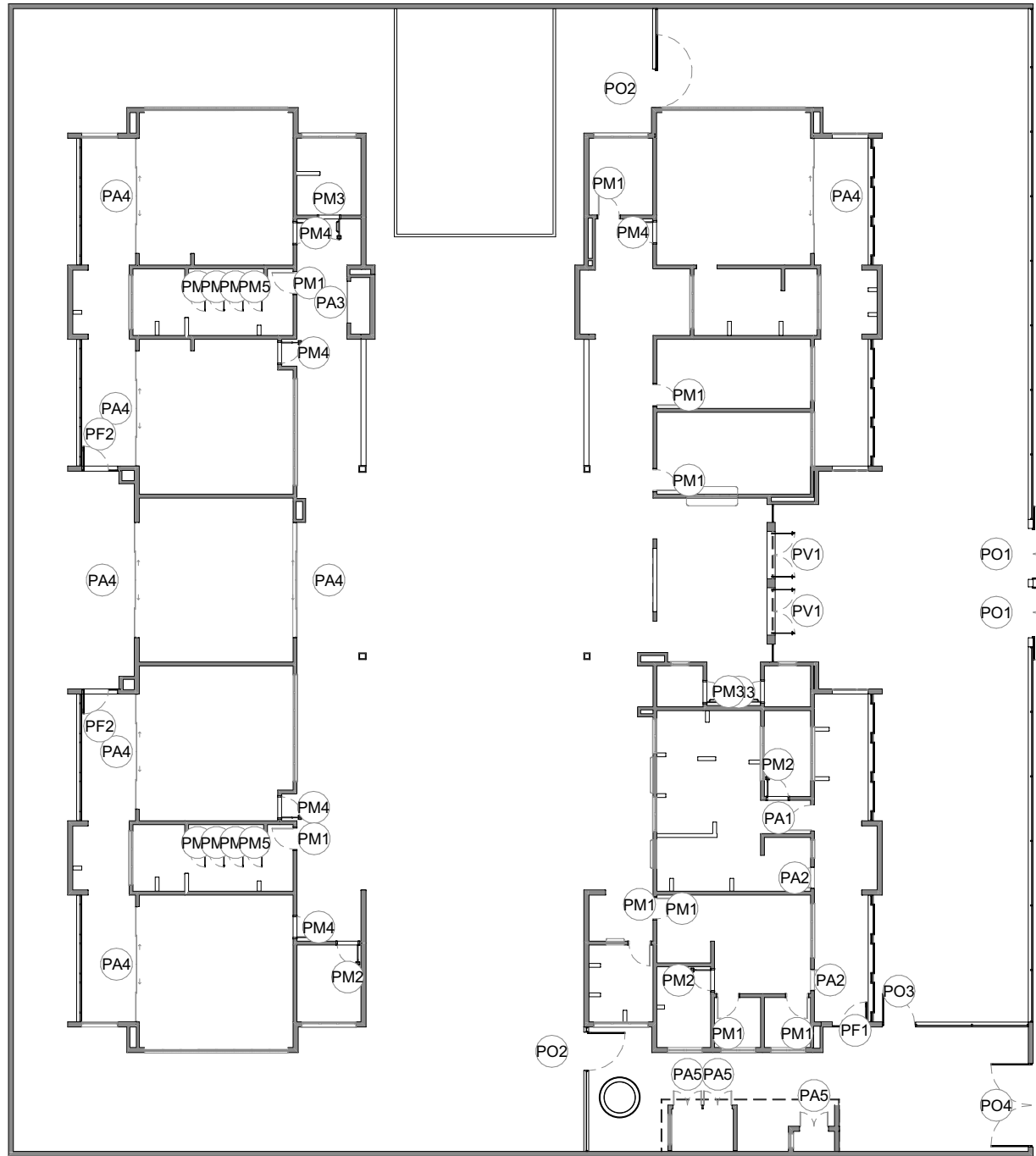

5 MAPA DE ESQUADRIAS - PORTAS
ESCALA 1:250

MINISTÉRIO DA EDUCAÇÃO

PROJETO PADRÃO - FNDE

PROPRIETÁRIO:

ENDEREÇO:

MUNICÍPIO - UF:

PROPRIETÁRIO:

RESP. TÉCNICO: CAU / CREA

AUTOR DO PROJETO: CAU / CREA

APROVAÇÕES

CAU / CREA

PREFEITURA / RA

OBSERVAÇÕES:

CRECHE PRÉ-ESCOLA TIPO 2

PROJETO DE ARQUITETURA

COORDENAÇÃO

CGEST - Coordenação Geral de Infraestrutura Educacional

DETALHAMENTO DE ESQUADRIAS - PORTAS

ARQ

REVISÃO

R.00 R.03

ESCALA

1:25, 1:250

PRANCHA

FORMATO

(841x594)

DATA EMISSÃO

JAN/2025

12/36

REF.	PA1	PA2	PA3	PA4
Quant.	1	2	1	7
Dimensões (cm)	100×210	80×210	160×210	450×265
Grupo da Esquadria	PORTA DE ALUMÍNIO	PORTA DE ALUMÍNIO	PORTA DE ALUMÍNIO	PORTA DE ALUMÍNIO
Tipo	DE ABRIR	DE ABRIR	DE ABRIR	DE CORRER COM BANDEIRA SUPERIOR FIXA
Descrição	COM VIDRO E VENEZIANA	COM VENEZIANA	COM VENEZIANA	COM VIDRO
Tipo de Vidro	MINIBOREAL 6mm	-	-	TEMPERADO INCOLOR 8mm
Soleira/Petitoril	SOLEIRA EM GRANITO CINZA ANDORINHA E=2cm	SOLEIRA EM GRANITO CINZA ANDORINHA E=2cm	SOLEIRA EM GRANITO CINZA ANDORINHA E=2cm	SOLEIRA EM GRANITO CINZA ANDORINHA E=2cm
<div><div><p>VISTA</p><p>PLANTA BAIXA</p></div><div><p>VISTA</p><p>PLANTA BAIXA</p></div><div><p>VISTA</p><p>PLANTA BAIXA</p></div><div><p>VISTA</p><p>PLANTA BAIXA</p></div></div>				

NOTAS

- MEDIDAS E NÍVEIS EM METROS;
- VERIFICAR POSIÇÃO EXATOS DOS PILARES NO PROJETO ESTRUTURAL;
- VERIFICAR DETALHES CONSTRUTIVOS PERTINENTES NAS PRANCHAS DE DETALHAMENTO;
- EM CASO DE CONFLITO DE INFORMAÇÕES ENTRE O PROJETO GRÁFICO E O MEMORIAL DESCRITIVO, PREVALECE A INFORMAÇÃO CONTIDA NOS DESENHOS;
- ALTERAÇÕES NESTE PROJETO SOMENTE COM AUTORIZAÇÃO EXPRESSA DO FNDE

REFERÊNCIAS:

- PLANILHA DE QUANTITATIVOS
- MEMORIAL DESCRITIVO E ESPECIFICAÇÕES TÉCNICAS

LEGENDA			
	INDICAÇÃO NÍVEIS PLANTA E CORTE		INDICAÇÃO DE VISTAS
	INDICAÇÃO DE CORTES		ESPECIFICAÇÃO DE MATERIAIS DE PISO
	INDICAÇÃO DE FACHADAS		ESPECIFICAÇÃO DE MATERIAIS DE PAREDE INTERNA E EXTERNA
	INDICAÇÃO DE PORTAS E JANELAS		ESPECIFICAÇÃO DE MATERIAIS DE TETO
	INDICAÇÃO DE DETALHES		

LEGENDA DE PORTAS - PORTAS DE ALUMÍNIO					
Ref.	Dimensões (cm)	Quant.	Folhas	Abertura	Descrição
PA1	100×210	1	01 FOLHA	DE ABRIR	COM VIDRO E VENEZIANA
PA2	80×210	2	01 FOLHA	DE ABRIR	COM VENEZIANA
PA3	160×210	1	02 FOLHAS	DE ABRIR	COM VENEZIANA
PA4	450×265	7	04 FOLHAS	DE CORRER COM BANDEIRA SUPERIOR FIXA	COM VIDRO
PA5	110×170	3	02 FOLHAS	DE ABRIR	COM VENEZIANA

LEGENDA DE PORTAS - PORTAS DE VIDRO				
Ref.	Dimensões (cm)	Quant.	Folhas	Abertura
PV1	185×230	2	02 FOLHAS	DE ABRIR

03	JANEIRO/ 2025	Revisão do Projeto Arquitetônico Creche e Pré-Escola Tipo 2 Modelo Padrão FNDE em metodologia Building Information Modeling. Alteração para atender a NBR 9050/2020: Alteração da dimensão do terreno para 45 x 40m, com ampliação do pátio central. Alteração da região do pátio de serviço para incluir casa de bombas. Alteração de layout dos ambientes: Varanda de serviço, cozinha, copa de funcionários, rouparia, lavanderia, amamentação, fraldário e sanitários infantis.
02	JANEIRO/ 2017	Atendimento à NBR 9050/ 2015; Alteração: quadro de áreas, sanitários infantis 1 e 2, altura da platibanda, mobiliário e equipamento, altura da cerâmica nos sanitários, cor dos portões dos solários e altura da porta PA4; Acréscimo das duchas higiênicas e escaninhos pré-escola, Retirada da chapa de aço abaixo da platibanda.
01	AGOSTO/ 2016	Alteração das paredes - shafts para tubulação hidráulica e detalhamento; alteração da altura da platibanda.
N°	DATA	DESCRIÇÃO

CONTROLE DE REVISÕES

REF.	PA5
Quant.	3
Dimensões (cm)	110×170
Grupo da Esquadria	PORTA DE ALUMÍNIO
Tipo	DE ABRIR
Descrição	COM VENEZIANA
Tipo de Vidro	-
Soleira/Petitoril	-
<div><p>VISTA</p><p>PLANTA BAIXA</p></div>	

REF.	PV1
Quant.	2
Dimensões (cm)	185×230
Grupo da Esquadria	PORTA DE VIDRO
Tipo	DE ABRIR
Tipo de Vidro	TEMPERADO INCOLOR 10mm
Soleira/Petitoril	SOLEIRA EM GRANITO CINZA ANDORINHA E=2cm
<div><p>VISTA</p><p>PLANTA BAIXA</p></div>	

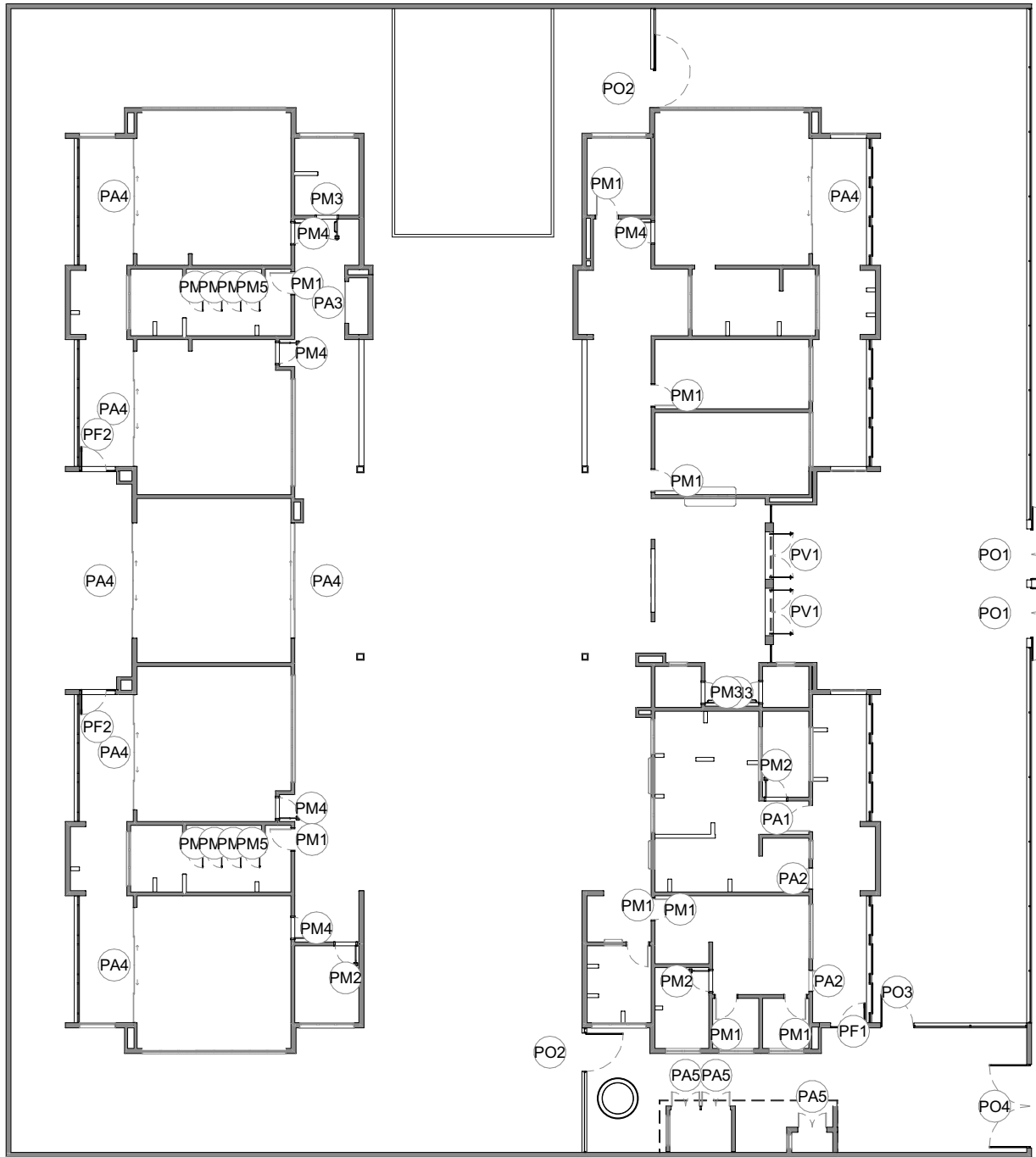

1 MAPA DE ESQUADRIAS - PORTAS
ESCALA1:250

MINISTÉRIO DA EDUCAÇÃO

PROJETO PADRÃO - FNDE

PROPRIETÁRIO:

ENDEREÇO:

MUNICÍPIO - UF:

PROPRIETÁRIO:

RESP. TÉCNICO: CAU / CREA

AUTOR DO PROJETO: CAU / CREA

APROVAÇÕES

CAU / CREA

PREFEITURA / RA

OBSERVAÇÕES:

CRECHE PRÉ-ESCOLA TIPO 2
PROJETO DE ARQUITETURA

COORDENAÇÃO
CGEST - Coordenação
Geral de Infraestrutura
Educatonal

DETALHAMENTO DE ESQUADRIAS - PORTAS

ARQ

REVISÃO
R.00 R.03
R.01
R.02

ESCALA
1:250, 1:25
DATA EMISSÃO
JAN/2025

PRANCHA
13/36

REF.	JA-01	JA-02	JA-03	JA-04	JA-05
Dimensões (cm)	70x125	110x195	140x195	200x128	210x50
h do peitoril (cm)	91	73	73	86	219
Grupo da Esquadria	JANELA DE ALUMÍNIO	JANELA DE ALUMÍNIO	JANELA DE ALUMÍNIO	JANELA DE ALUMÍNIO	JANELA DE ALUMÍNIO
Tipo	GUILHOTINA	GUILHOTINA	GUILHOTINA	FIXA	MAXIM-AR
Tipo de Vidro	TEMPERADO INCOLOR 6mm	TEMPERADO INCOLOR 6mm	TEMPERADO INCOLOR 6mm	TEMPERADO INCOLOR 6mm	TEMPERADO INCOLOR 6mm
Descrição	COM TELA MOSQUITEIRA	COM TELA MOSQUITEIRA	COM TELA MOSQUITEIRA		
Peitoril	PEITORIL EM GRANITO CINZA ANDORINHA E=2cm	PEITORIL EM GRANITO CINZA ANDORINHA E=2cm	PEITORIL EM GRANITO CINZA ANDORINHA E=2cm	PEITORIL EM GRANITO CINZA ANDORINHA E=2cm	PEITORIL EM GRANITO CINZA ANDORINHA E=2cm
Elevação					
Planta Baixa					
Corte Padrão	Ver Corte Padrão 2	Ver Corte Padrão 2	Ver Corte Padrão 2	Ver Corte Padrão 7	Ver Corte Padrão 3
Quant.	1	1	1	1	1

NOTAS	
- MEDIDAS E NÍVEIS EM METROS; - VERIFICAR POSIÇÃO EXATOS DOS PILARES NO PROJETO ESTRUTURAL; - VERIFICAR DETALHES CONSTRUTIVOS PERTINENTES NAS PRANCHAS DE DETALHAMENTO; - EM CASO DE CONFLITO DE INFORMAÇÕES ENTRE O PROJETO GRÁFICO E O MEMORIAL DESCRITIVO, PREVALECE A INFORMAÇÃO CONTIDA NOS DESENHOS; - ALTERAÇÕES NESTE PROJETO SOMENTE COM AUTORIZAÇÃO EXPRESSA DO FNDE	
REFERÊNCIAS:	
- PLANILHA DE QUANTITATIVOS - MEMORIAL DESCRITIVO E ESPECIFICAÇÕES TÉCNICAS	
LEGENDA	
	INDICAÇÃO NÍVEIS PLANTA E CORTE
	INDICAÇÃO DE VISTAS
	INDICAÇÃO DE CORTES
	INDICAÇÃO DE FACHADAS
	INDICAÇÃO DE PORTAS E JANELAS
	INDICAÇÃO DE DETALHES

LEGENDA DE JANELAS - JANELAS ALUMÍNIO						
Ref.	Dimensões (cm)	Área (m²)	Quant.	h Peitoril (cm)	Abertura	Descrição
JA-01	70x125	0,88	1	91	GUILHOTINA	COM TELA MOSQUITEIRA
JA-02	110x195	2,15	1	73	GUILHOTINA	COM TELA MOSQUITEIRA
JA-03	140x195	2,73	1	73	GUILHOTINA	COM TELA MOSQUITEIRA
JA-04	200x128	2,56	1	86	FIXA	COM TELA MOSQUITEIRA
JA-05	210x50	1,05	1	219	MAXIM-AR	
JA-06	210x75	1,58	6	193	MAXIM-AR	
JA-07	210x100	2,10	4	169	MAXIM-AR	
JA-08	210x150	3,15	2	119	MAXIM-AR	
JA-09	70x75	0,53	3	193	MAXIM-AR	
JA-10	135x75	1,01	5	193	MAXIM-AR	
JA-11	420x50	2,10	2	219	MAXIM-AR	
JA-12	560x100	5,60	3	169	MAXIM-AR	
JA-13	60x21	0,13	2	20 / 171	FIXA	
JA-14	120x20	0,24	2	20 / 170	FIXA	

REF.	JA-06	JA-07	JA-08	JA-09	JA-10
Dimensões (cm)	210x75	210x100	210x150	70x75	135x75
h do peitoril (cm)	193	169	119	193	193
Grupo da Esquadria	JANELA DE ALUMÍNIO	JANELA DE ALUMÍNIO	JANELA DE ALUMÍNIO	JANELA DE ALUMÍNIO	JANELA DE ALUMÍNIO
Tipo	MAXIM-AR	MAXIM-AR	MAXIM-AR	MAXIM-AR	MAXIM-AR
Tipo de Vidro	TEMPERADO INCOLOR 6mm	TEMPERADO INCOLOR 6mm	TEMPERADO INCOLOR 6mm	TEMPERADO INCOLOR 6mm	TEMPERADO INCOLOR 6mm
Descrição					
Peitoril	PEITORIL EM GRANITO CINZA ANDORINHA E=2cm	PEITORIL EM GRANITO CINZA ANDORINHA E=2cm	PEITORIL EM GRANITO CINZA ANDORINHA E=2cm	PEITORIL EM GRANITO CINZA ANDORINHA E=2cm	PEITORIL EM GRANITO CINZA ANDORINHA E=2cm
Elevação					
Planta Baixa					
Corte Padrão	Ver Corte Padrão 4	Ver Corte Padrão 5	Ver Corte Padrão 6	Ver Corte Padrão 4	Ver Corte Padrão 4
Quant.	6	4	2	3	5

03	JANEIRO/ 2025	Revisão do Projeto Arquitetônico Creche e Pré-Escola Tipo 2 Modelo Padrão FNDE em metodologia Building Information Modeling. Alteração para atender a NBR 9050/2020: Alteração da dimensão do terreno para 45 x 40m, com ampliação do pátio central. Alteração da região do pátio do serviço para incluir casa de bombas. Alteração de layout dos ambientes: Varanda de serviço, cozinha, copa de funcionários, rouparia, lavanderia, amamentação, fraldário e sanitários infantis.
02	JANEIRO/ 2017	Atendimento à NBR 9050/ 2015. Alteração: quadro de áreas, sanitários infantis 1 e 2, altura da platibanda, mobiliário e equipamento, altura da cerâmica nos sanitários, cor dos portões dos solários e altura da porta PA4. Acréscimo das duchas higiênicas e escaninhos pré-escola. Retirada da chapa de aço abaixo da platibanda.
01	AGOSTO/ 2016	Alteração das paredes - shafts para tubulação hidráulica e detalhamento; alteração da altura da platibanda.
N°	DATA	DESCRIÇÃO

CONTROLE DE REVISÕES



MINISTÉRIO DA
EDUCAÇÃO

PROJETO PADRÃO - FNDE

PROPRIETÁRIO:

ENDEREÇO:

MUNICÍPIO - UF:

PROPRIETÁRIO:

RESP. TÉCNICO:

AUTOR DO PROJETO:

CAU / CREA

CAU / CREA

CAU / CREA

APROVAÇÕES

PREFEITURA / RA

OBSERVAÇÕES:

CRECHE PRÉ-ESCOLA TIPO 2
PROJETO DE ARQUITETURA

COORDENAÇÃO
CGEST - Coordenação
Geral de Infraestrutura
Educatonal

DETALHAMENTO DE ESQUADRIAS - JANELAS

ARQ

REVISÃO
R.00 R.03
R.01 R.02

ESCALA
1:250, 1:25

PRANCHAS

FORMATO
(841x640)

DATA EMISSÃO
JAN/2025

14/36

1 MAPA DE ESQUADRIAS - JANELAS
ESCALA 1:250

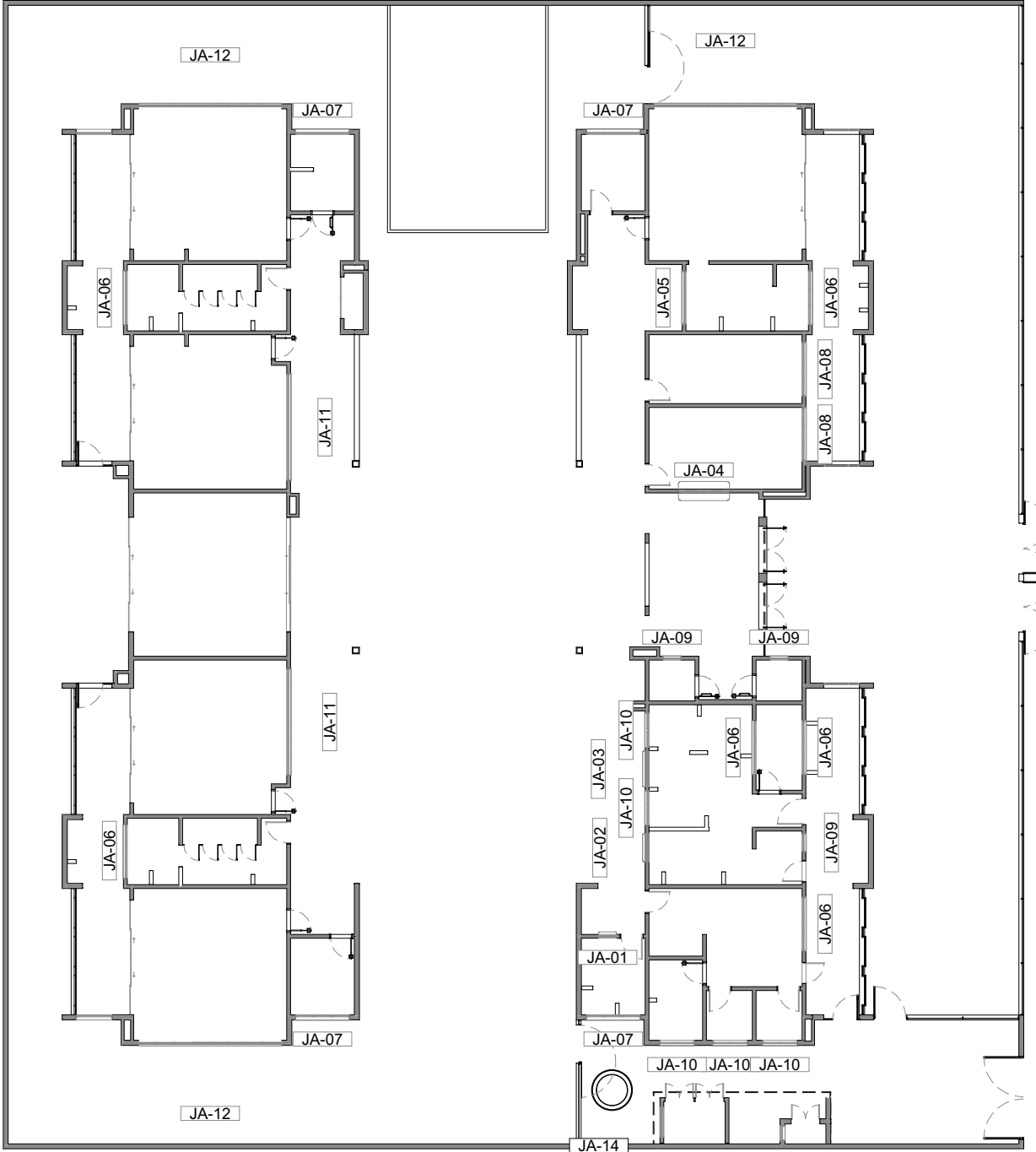

REF.	JA-11	JA-12
Dimensões (cm)	420x50	560x100
h do peitoril (cm)	219	169
Grupo da Esquadria	JANELA DE ALUMÍNIO	JANELA DE ALUMÍNIO
Tipo	MAXIM-AR	MAXIM-AR
Tipo de Vidro	TEMPERADO INCOLOR 6mm	TEMPERADO INCOLOR 6mm
Descrição		
Peitoril	PEITORIL EM GRANITO CINZA ANDORINHA E=2cm	PEITORIL EM GRANITO CINZA ANDORINHA E=2cm
Elevação		
Planta Baixa		
Corte Padrão	Ver Corte Padrão 3	Ver Corte Padrão 5
Quant.	2	3

REF.	JA-13	JA-14
Dimensões (cm)	60x21	120x20
h do peitoril (cm)	20 / 171	20 / 170
Grupo da Esquadria	JANELA DE ALUMÍNIO	JANELA DE ALUMÍNIO
Tipo	FIXA	FIXA
Tipo de Vidro	TELA DE NYLON EXTERNA	TELA DE NYLON EXTERNA
Descrição		
Peitoril	-	-
Elevação		
Planta Baixa		
Corte Padrão	Ver Detalhe 1	Ver Detalhe 1
Quant.	2	2

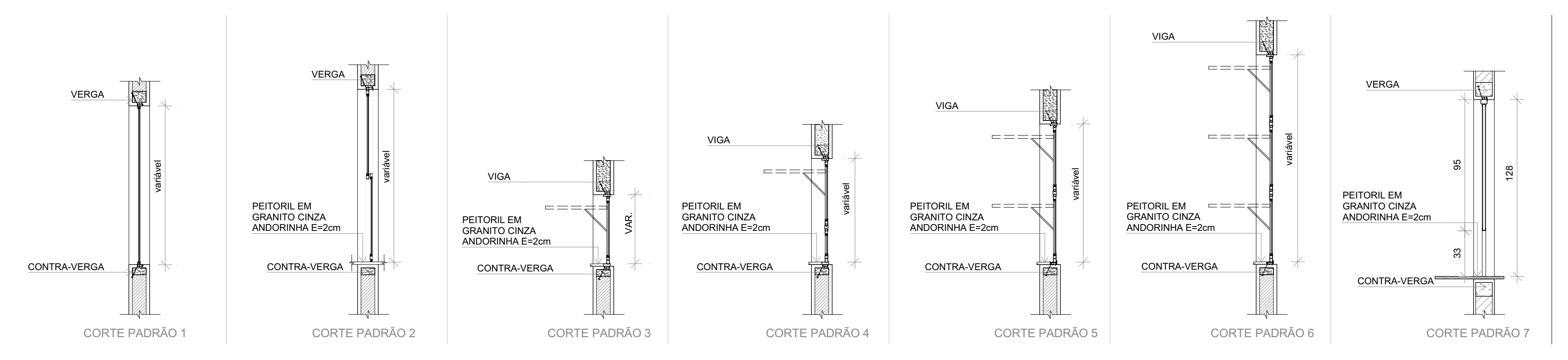

4 CORTES PADRÕES - JANELAS DE ALUMÍNIO
ESCALA1:25

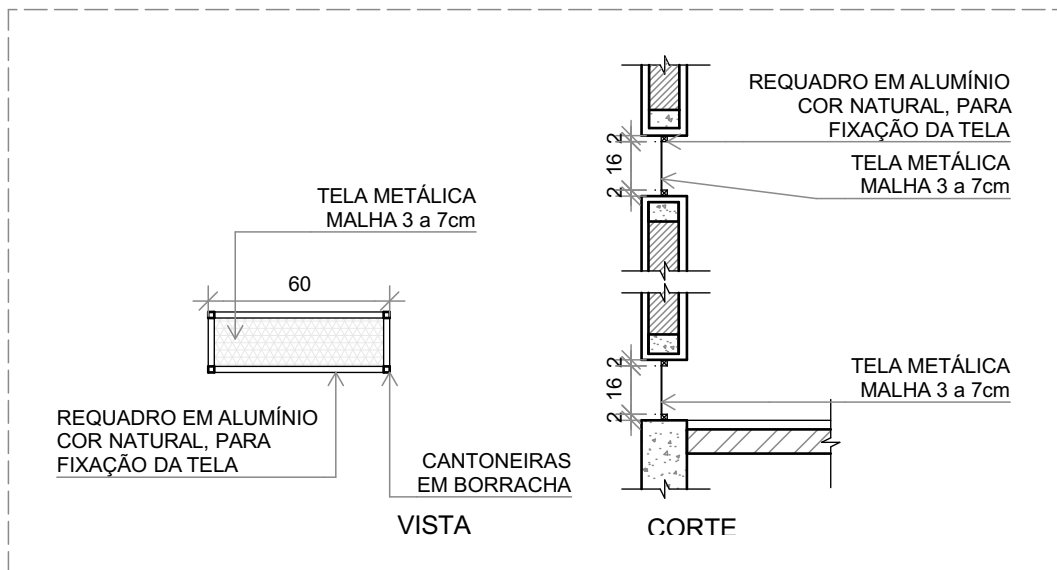

5 DETALHE 1: TELA DE VENTILAÇÃO - GÁS
ESCALA1:25

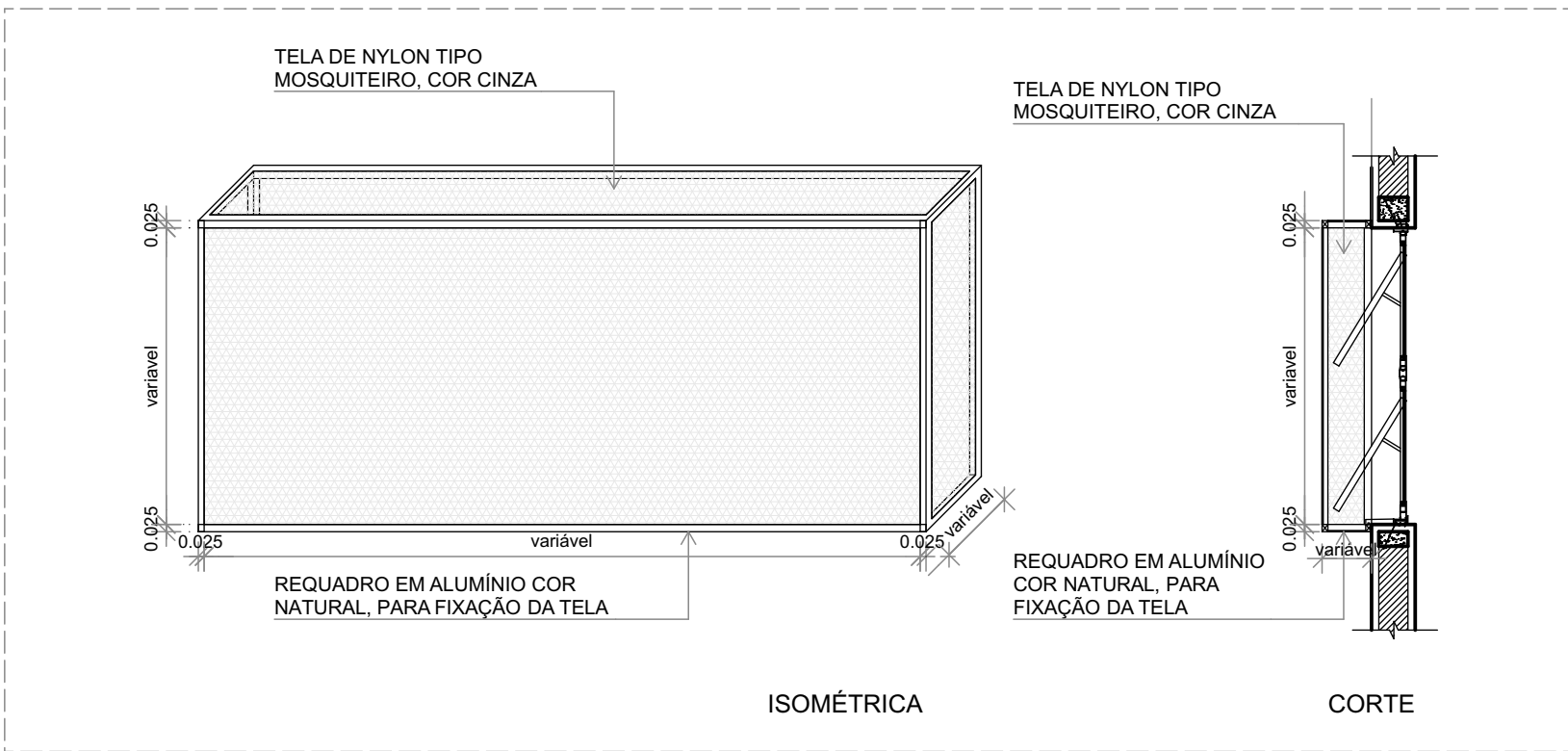

6 DETALHE 2: TELA DE PROTEÇÃO DAS ESQUADRIAS
ESCALA1:25

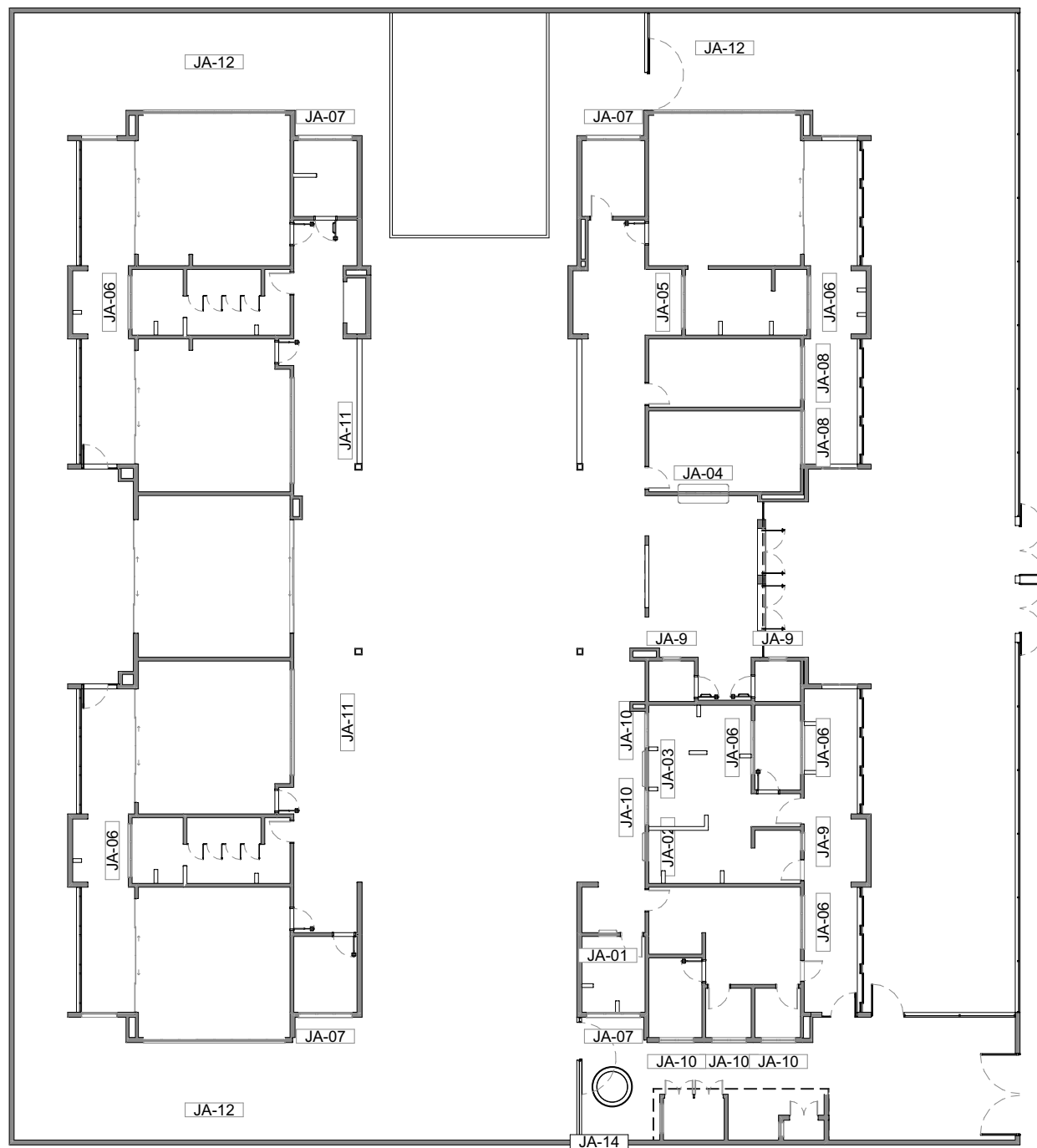

1 MAPA DE ESQUADRIAS - JANELAS
ESCALA1:250

NOTAS			
- MEDIDAS E NÍVEIS EM METROS; - VERIFICAR POSIÇÃO EXATOS DOS PILARES NO PROJETO ESTRUTURAL; - VERIFICAR DETALHES CONSTRUTIVOS PERTINENTES NAS PRANCHAS DE DETALHAMENTO; - EM CASO DE CONFLITO DE INFORMAÇÕES ENTRE O PROJETO GRÁFICO E O MEMORIAL DESCRITIVO, PREVALECE A INFORMAÇÃO CONTIDA NOS DESENHOS; - ALTERAÇÕES NESTE PROJETO SOMENTE COM AUTORIZAÇÃO EXPRESSA DO FNDE			
REFERENCIAIS:			
- PLANILHA DE QUANTITATIVOS - MEMORIAL DESCRITIVO E ESPECIFICAÇÕES TÉCNICAS			
LEGENDA			
	INDICAÇÃO NÍVEIS PLANTA E CORTE		INDICAÇÃO DE VISTAS
	INDICAÇÃO DE CORTES		ESPECIFICAÇÃO DE MATERIAIS DE PISO
	INDICAÇÃO DE FACHADAS		ESPECIFICAÇÃO DE MATERIAIS DE PAREDE INTERNA E EXTERNA
	INDICAÇÃO DE PORTAS E JANELAS		ESPECIFICAÇÃO DE MATERIAIS DE TETO
	INDICAÇÃO DE DETALHES		

LEGENDA DE JANELAS - JANELAS ALUMÍNIO						
Ref.	Dimensões (cm)	Área (m²)	Quant.	h Peitoril (cm)	Abertura	Descrição
JA-01	70x125	0,88	1	91	GUILHOTINA	COM TELA MOSQUITEIRA
JA-02	110x195	2,15	1	73	GUILHOTINA	COM TELA MOSQUITEIRA
JA-03	140x195	2,73	1	73	GUILHOTINA	COM TELA MOSQUITEIRA
JA-04	200x128	2,56	1	86	FIXA	
JA-05	210x50	1,05	1	219	MAXIM-AR	
JA-06	210x75	1,58	6	193	MAXIM-AR	
JA-07	210x100	2,10	4	169	MAXIM-AR	
JA-08	210x150	3,15	2	119	MAXIM-AR	
JA-09	70x75	0,53	3	193	MAXIM-AR	
JA-10	135x75	1,01	5	193	MAXIM-AR	
JA-11	420x50	2,10	2	219	MAXIM-AR	
JA-12	560x100	5,60	3	169	MAXIM-AR	
JA-13	60x21	0,13	2	20 / 171	FIXA	
JA-14	120x20	0,24	2	20 / 170	FIXA	

03	JANEIRO/ 2025	Revisão do Projeto Arquitetônico Creche e Pré-Escola Tipo 2 Modelo Padrão FNDE em metodologia Building Information Modeling. Alteração para atender a NBR 9050/2020: Alteração da dimensão do terreno para 45 x 40m, com ampliação do pátio central. Alteração da região do pátio de serviço para incluir casa de bombas. Alteração de layout dos ambientes: Varanda de serviço, cozinha, copa de funcionários, rouparia, lavanderia, amamentação, fraldário e sanitários infantis.
02	JANEIRO/ 2017	Atendimento à NBR 9050/ 2015. Alteração: quadro de áreas, sanitários infantis 1 e 2, altura da platibanda, mobiliário e equipamento, altura da cerâmica nos sanitários, cor dos portões dos solários e altura da porta P44. Acréscimo das duchas higiênicas e escaninhos pré-escola. Retirada da chapa de aço abaixo da platibanda.
01	AGOSTO/ 2016	Alteração das paredes - shafts para tubulação hidráulica e detalhamento; alteração da altura da platibanda.
N°	DATA	DESCRIÇÃO

CONTROLE DE REVISÕES

		MINISTÉRIO DA EDUCAÇÃO	
PROJETO PADRÃO - FNDE			
PROPRIETÁRIO:			
ENDEREÇO:			
MUNICÍPIO - UF:			
PROPRIETÁRIO:			
RESP. TÉCNICO: CAU / CREA			
AUTOR DO PROJETO: CAU / CREA			
APROVAÇÕES		CAU / CREA	
		PREFEITURA / RA	
OBSERVAÇÕES:			
CRECHE PRÉ-ESCOLA TIPO 2			
PROJETO DE ARQUITETURA			
COORDENAÇÃO CGEST - Coordenação Geral de Infraestrutura Educatonal		DETALHAMENTO DE ESQUADRIAS - JANELAS	
		ARQ	
REVISÃO R.00 R.03 R.02		ESCALA 1:250, 1:25	
		PRANCHA	
FORMATO (841x640)		DATA EMISSÃO JAN/2025	
		15/36	

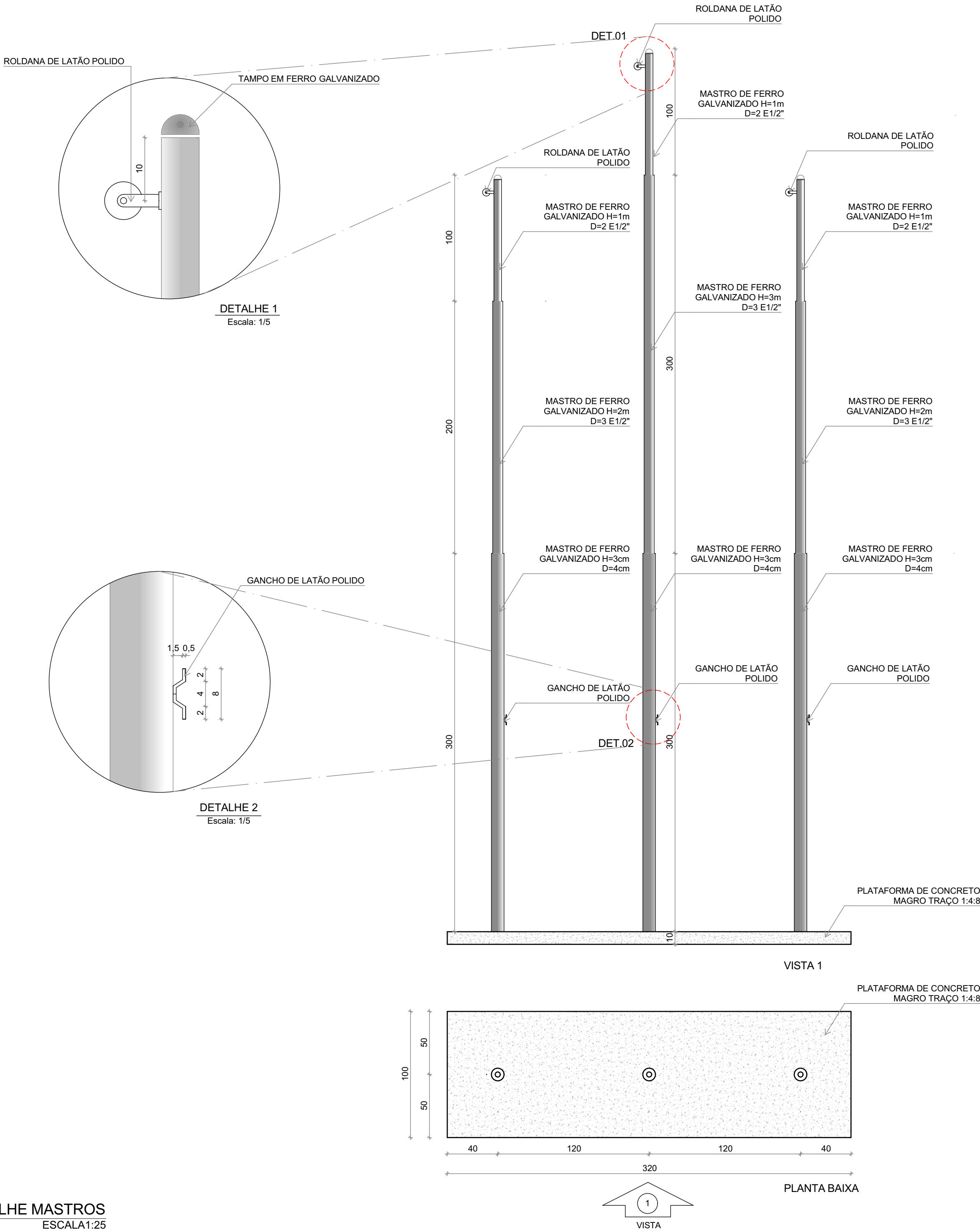

03	JANEIRO/ 2025	Revisão do Projeto Arquitetônico Creche e Pré-Escola Tipo 2 Modelo Padrão FNDE em metodologia Building Information Modeling. Alteração para atender a NBR 9050/2020; Alteração da dimensão do terreno para 45 x 40m, com ampliação do pátio central. Alteração da região do pátio de serviço para incluir casa de bombas. Alteração de layout dos ambientes: Varanda de serviço, cozinha, copa de funcionários, rouparia, lavanderia, amamentação, fraldário e sanitários infantis.
02	JANEIRO/ 2017	Atendimento à NBR 9050/ 2015; Alteração: quadro de áreas, sanitários infantis 1 e 2, altura da platibanda, mobiliário e equipamento, altura da cerâmica nos sanitários, cor dos portões dos solários e altura da porta PA4; Acréscimo das duchas higiênicas e escaninhos pré-escola, Retirada da chapa de aço abaixo da platibanda.
01	AGOSTO/ 2016	Alteração das paredes - shafts para tubulação hidráulica e detalhamento; alteração da altura da platibanda.
Nº	DATA	DESCRIÇÃO

CONTROLE DE REVISÕES



fn

MINISTÉRIO DA
EDUCAÇÃO

PROJETO PADRÃO - FNDE

PROPRIETÁRIO:	
ENDEREÇO:	
MUNICÍPIO - UF:	
PROPRIETÁRIO:	
RESP. TÉCNICO:	CAU / CREA
AUTOR DO PROJETO:	CAU / CREA
APROVAÇÕES	CAU / CREA
	PREFEITURA / RA
OBSERVAÇÕES:	
CRECHE PRÉ-ESCOLA TIPO 2	
PROJETO DE ARQUITETURA	
COORDENAÇÃO CGEST - Coordenação Geral de Infraestrutura Educacional	MASTROS PARA BANDEIRAS
FORMATO (594x420)	REVISÃO R.00 R.03 R.01 R.02
ESCALA 1:25	PRANCHA 16/36
DATA EMISSÃO JAN/2025	

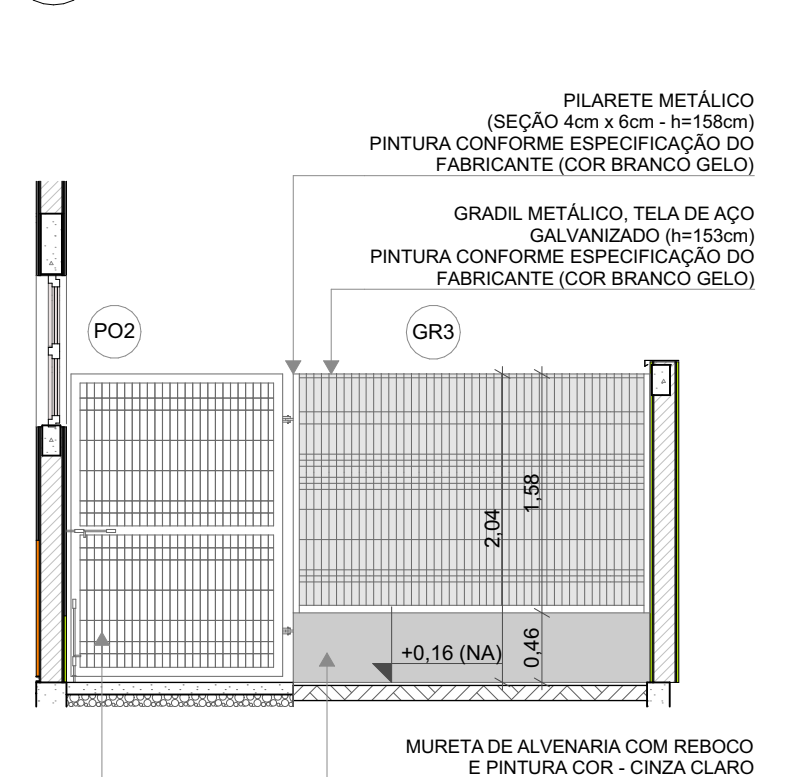

LEGENDA DE PORTAS - PORTÕES METÁLICOS				
Ref.	Dimensões (cm)	Quant.	Folhas	Abertura
PO1	185x210	2	02 FOLHAS	DE ABRIR 180°
PO2	140x200	2	01 FOLHA	DE ABRIR 180°
PO3	120x200	1	01 FOLHA	DE ABRIR
PO4	312x210	1	02 FOLHAS	DE ABRIR

COORDENAÇÃO CGEST - Coordenação Geral de Infraestrutura Educativa	GRADIS E PORTÕES		ARQ
	REVISÃO	ESCALA	PRANCHA
	R.00 R.03 R.01 R.02	1:75, 1:50, 1:25 DATA EMISSÃO 18/07/2025	17/36
FORMATO A4 (21x29,7)			

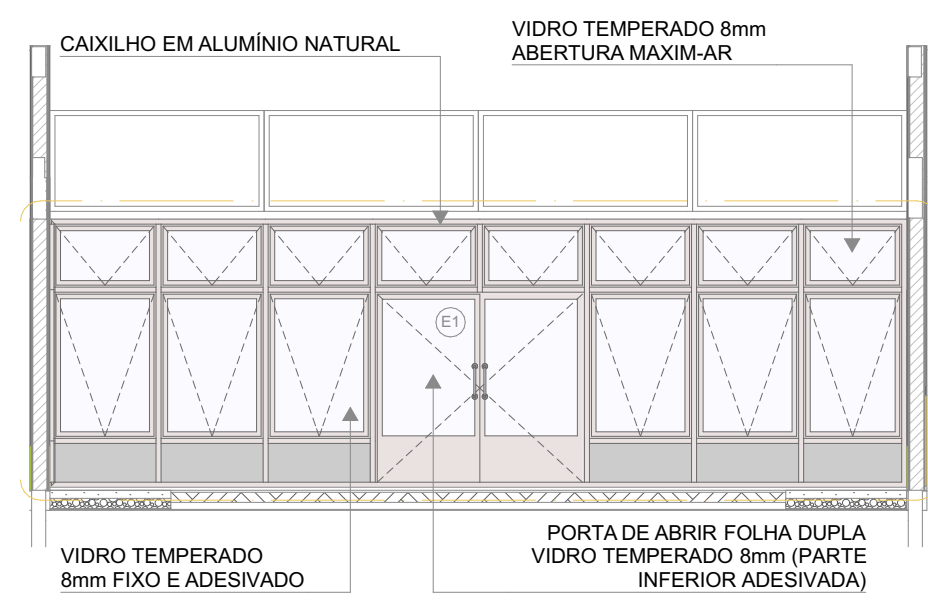
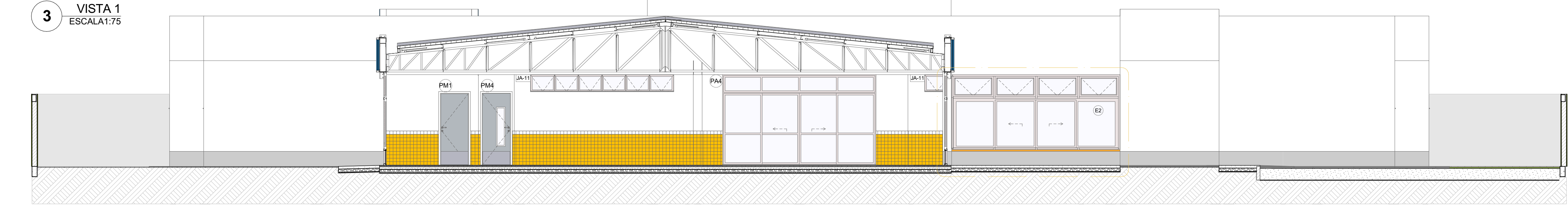
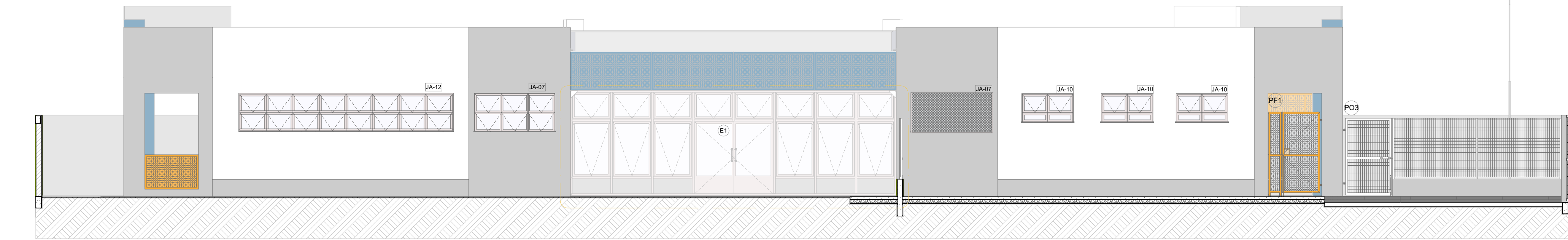

5 DETALHE E1
ESCALA 1:75

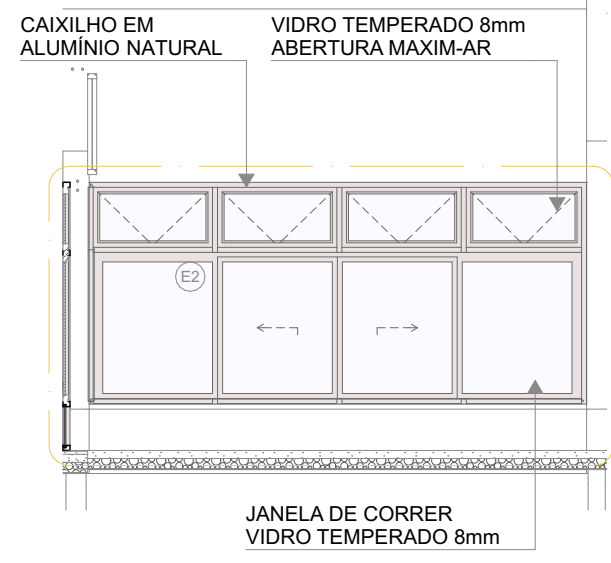

6 DETALHE E2
ESCALA 1:75

NOTAS

- MEDIDAS E NÍVEIS EM METROS;
- VERIFICAR POSIÇÃO EXATADOS PILARES NO PROJETO ESTRUTURAL;
- VERIFICAR DETALHES CONSTRUTIVOS PERTINENTES NAS PRANCHAS DE DETALHAMENTO;
- EM CASO DE CONFLITO DE INFORMAÇÕES ENTRE O PROJETO GRÁFICO E O MEMORIAL DESCRITIVO, PREVALECE A INFORMAÇÃO CONTIDA NOS DESENHOS;
- ALTERAÇÕES NESTE PROJETO SOMENTE COM AUTORIZAÇÃO EXPRESSA DO FNDE

REFERÊNCIAS:

- PLANILHA DE QUANTITATIVOS
- MEMORIAL DESCRITIVO E ESPECIFICAÇÕES TÉCNICAS

LEGENDA			
	INDICAÇÃO NÍVEIS PLANTA E CORTE		INDICAÇÃO DE VISTAS
	INDICAÇÃO DE CORTES		ESPECIFICAÇÃO DE MATERIAIS DE PISO
	INDICAÇÃO DE FACHADAS		ESPECIFICAÇÃO DE MATERIAIS DE PAREDE INTERNA E EXTERNA
	INDICAÇÃO DE PORTAS E JANELAS		ESPECIFICAÇÃO DE MATERIAIS DE TETO
	INDICAÇÃO DE DETALHES		

OBSERVAÇÃO

ESTE PROJETO NÃO ESTA INCLUSO NO ESCOPO DO PROJETO PADRÃO FNDE CRECHE PRÉ-ESCOLA TIPO 2, PORTANTO O MESMO SERVIRÁ APENAS COMO SUGESTÃO

03	JANEIRO/ 2025	Revisão do Projeto Arquitetônico Creche e Pré-Escola Tipo 2 Modelo Padrão FNDE em metodologia Building Information Modeling. Alteração para atender a NBR 9050/2020: Alteração da dimensão do terreno para 45 x 40m, com ampliação do pátio central. Alteração da região do pátio de serviço para incluir casa de bombas. Alteração de layout dos ambientes: Varanda de serviço, cozinha, copa de funcionários, rouparia, lavanderia, amamentação, fraldário e sanitários infantis.
02	JANEIRO/ 2017	Atendimento à NBR 9050/ 2015; Alteração: quadro de áreas, sanitários infantis 1 e 2, altura da platibanda, mobiliário e equipamento, altura da cerâmica nos sanitários, cor dos portões dos solários e altura da porta PA4; Acréscimo das duchas higiênicas e escaninhos pré-escola, Retirada da chapa de aço abaixo da platibanda.
01	AGOSTO/ 2016	Alteração das paredes - shafts para tubulação hidráulica e detalhamento; alteração da altura da platibanda.
Nº	DATA	DESCRIÇÃO

CONTROLE DE REVISÕES



PROJETO PADRÃO - FNDE

PROPRIETÁRIO:	
ENDEREÇO:	
MUNICÍPIO - UF:	
PROPRIETÁRIO:	
RESP. TÉCNICO:	CAU / CREA
AUTOR DO PROJETO:	CAU / CREA
APROVAÇÕES	CAU / CREA
	PREFEITURA / RA
OBSERVAÇÕES:	

CRECHE PRÉ-ESCOLA TIPO 2 PROJETO DE ARQUITETURA

COORDENAÇÃO	SUGESTÃO DE FECHAMENTO PARA REGIÕES FRIAS	ARQ
CGEST - Coordenação Geral de Infraestrutura Educacional		
REVISÃO	ESCALA	PRANCHA
R.00 R.03	1:200, 1:75	
R.01	DATA EMISSÃO	
R.02	JAN/2025	
FORMATO		18/36
(841x594)		